



innovative

entrepreneurial

global

LAPORAN TAHUNAN

SEKOLAH PENGAJIAN SISWAZAH

2016



www.sps.utm.my

SCHOOL OF GRADUATE STUDIES

innovative entrepreneurial global UTM





ISI KANDUNGAN

Perutusan Dekan	3
Pelaporan Pencapaian SPS 2016	4
Kronologi Penubuhan SPS	5
Latar Belakang SPS	6
Pengurusan Keseluruhan SPS	7
Pengurusan Tertinggi SPS	8 - 9
Carta Fungsi	10
Maklumat Sumber Manusia	11
Pecahan Maklumat Sumber Manusia	12 - 13
Pengurusan Kualiti & Produktiviti	14 - 20
Keunggulan Akademik	21 - 30
Pembudayaan ICT	31 - 33
Kelestarian Kewangan	34 - 43
Graduan Holistik	44 - 47
Aktiviti Pelajar	48 - 58

DARI MEJA DEKAN



Assalamualaikum w.b.t.

Alhamdulillah dengan izin dan limpah rahmat-Nya, SPS telah menempuh 2016 dengan jayanya.

SPS terus mengukir nama dalam usaha memperkasakan organisasi sebagai pusat pendidikan siswazah yang mempunyai ekosistem pembelajaran yang kondusif.

Selain menjadi pusat rujukan kepada pusat atau sekolah pengajian siswazah universiti lain. SPS terus berusaha memastikan kualiti program dan pengurusan akademik pascasiswazah diuruskan dengan cemerlang.

Semoga SPS terus maju.

Terima kasih.



Prof. Dr. Zaidatun Tasir
Dekan
Sekolah Pengajian Siswazah



PELAPORAN PENCAPAIAN SPS 2016

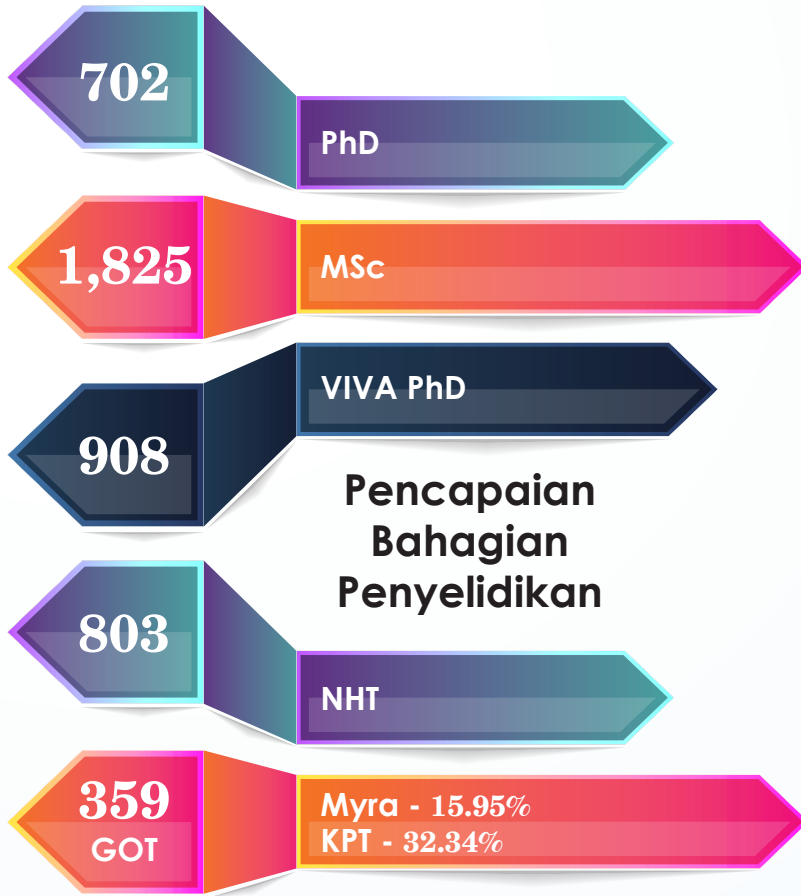

UTM International Postgraduate Fund 2016

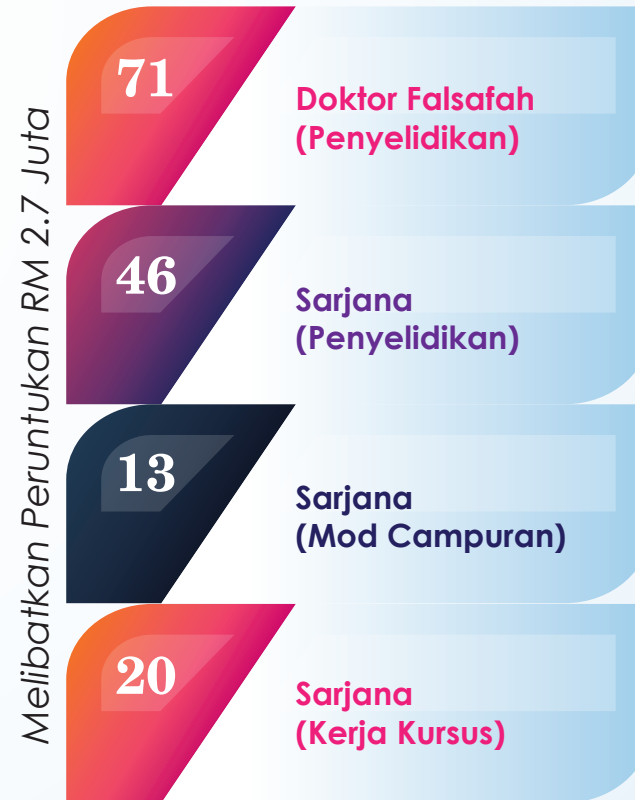

SPS → 2016



SPS TOWARDS 2022



KRONOLOGI PENUBUHAN SPS





LATAR BELAKANG SPS



DASAR KUALITI

SPS sentiasa komited untuk memastikan perkhidmatan pengajian siswazah adalah berkualiti dan memastikan program pengajian siswazah UTM adalah kompetitif dan selari dengan keperluan pihak berkepentingan menerusi penambahbaikan yang berterusan

OBJEKTIF KUALITI

Meningkatkan kualiti pengurusan pengajian siswazah UTM dalam melahirkan insan yang seimbang dan holistik

Memastikan program pengajian siswazah UTM diiktiraf di peringkat kebangsaan dan antarabangsa serta mempunyai kurikulum bersepadu dalam melahirkan insan yang seimbang dan holistik

Memastikan penyediaan ekosistem pengajian siswazah UTM yang dapat menyokong kepada pengembangan ilmu dan pengayaan pengalaman pelajar secara holistik di pentas global.



PENGURUSAN KESELURUHAN SPS



PENGURUSAN TERTINGGI SPS



PROF DR ZAIDATUN TASIR
Dekan



PROF. DR. MOHD GHAZALI
BIN MOHD NAWAWI
Timbalan Dekan
(Penyelidikan & Basiswa)



PROF. MADYA DR. AMINAH
BT YUSOF
Timbalan Dekan
(Pembangunan Program &
Hubungan Pelanggan)



PROF. MADYA DR. NOOR
HAZARINA BINTI HASHIM
Pengurus Akademik
(Penyelidikan & Basiswa)



PROF. MADYA DR.
SYAHRULAIL BIN SAMION
Pengurus Akademik
(Program Generik)



PROF. MADYA DR.
SHREESHIVADASAN CHELLIAPAN
Pengurus Akademik
(Hubungan Korporat)



DR MEGAT AMAN ZAHIRI
BIN MEGAT ZAKARIA
Pengurus IT



ASRAM BIN
SULAIMAN@SAIM
Timbalan Pendaftar

PENGURUSAN TERTINGGI SPS



NUR HAKIMI KARSONO
PENOLONG PENDAFTAR KANAN
(PENGURUSAN PROGRAM &
HUBUNGAN PELANGGAN)



MOHD FATHI SARIMAN
PENOLONG PENDAFTAR KANAN
(PENYELIDIKAN & BIASISWA)



RADIATUL HADAVIYAH RAMLAN
PENOLONG PENDAFTAR KANAN
(SPS UTMKL)



NORAZLINA AZIZI
PENOLONG PENDAFTAR
(PENTADBIRAN & KUALITI)



LILY SURIAYANI MAHADI
PEGAWAI KEWANGAN



ANIS SYAHIRA ZULKIFLI
PEGAWAI PENYELIDIK



SYAFIQAH BINTI ABDUL JALIL
PEGAWAI IT

TEAM WORK

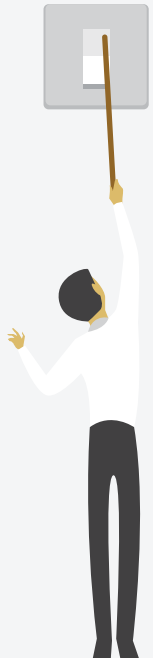

CARTA FUNGSI

SEKOLAH PENGAJIAN SISWAZAH (SPS), UTM

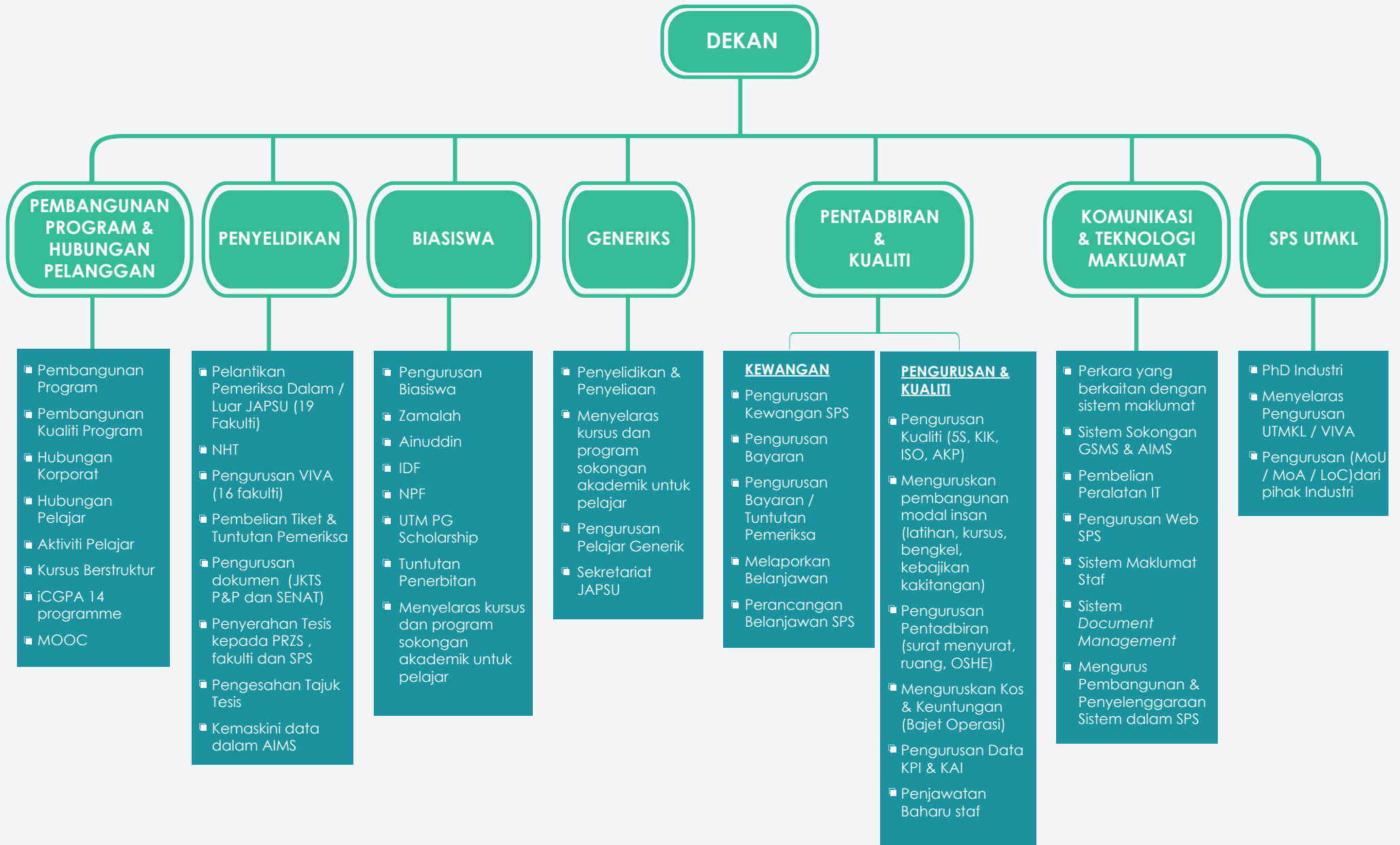

MAKLUMAT SUMBER MANUSIA

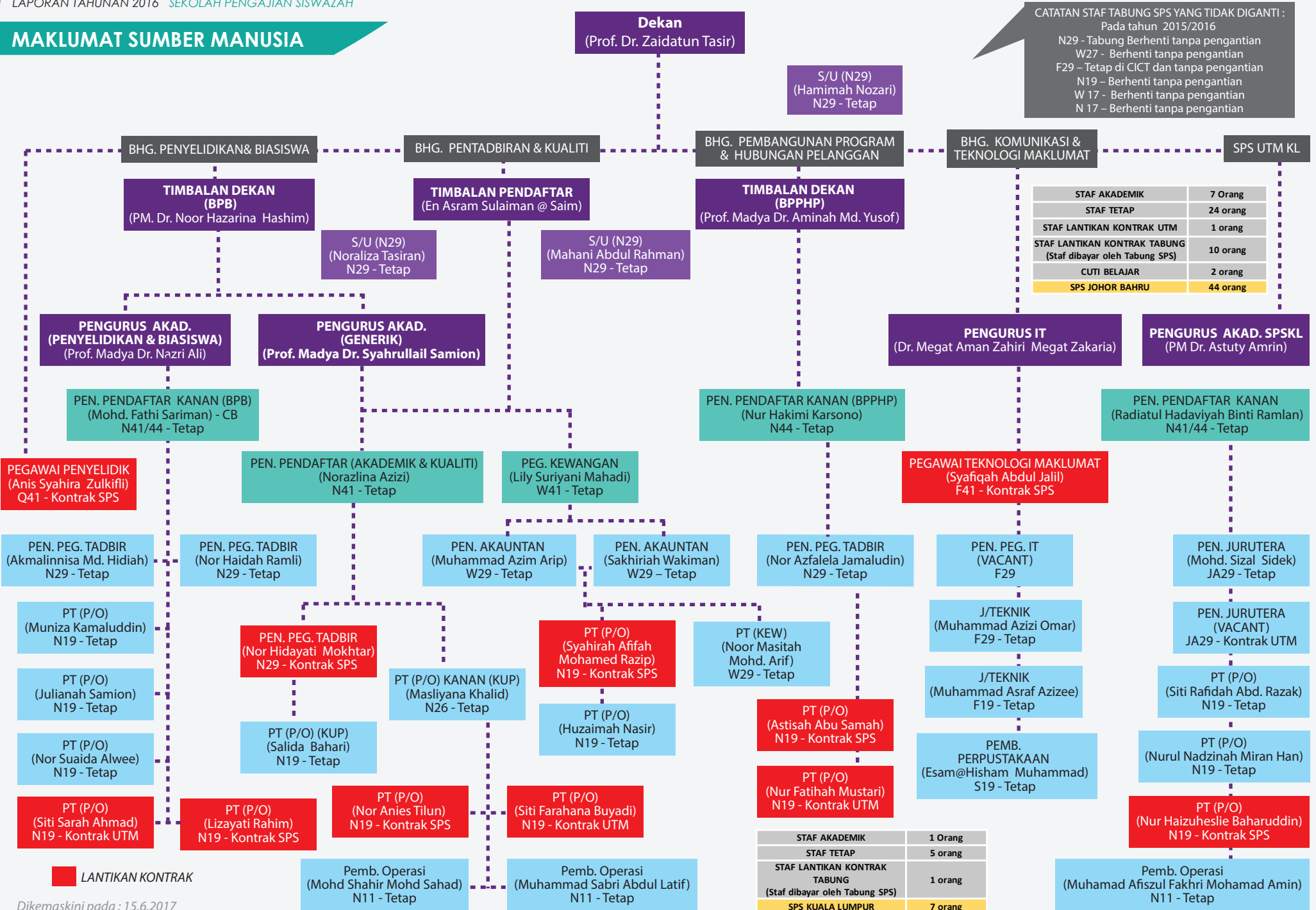

Pengurusan Sumber Manusia (SPS)

PECAHAN MAKLUMAT SUMBER MANUSIA

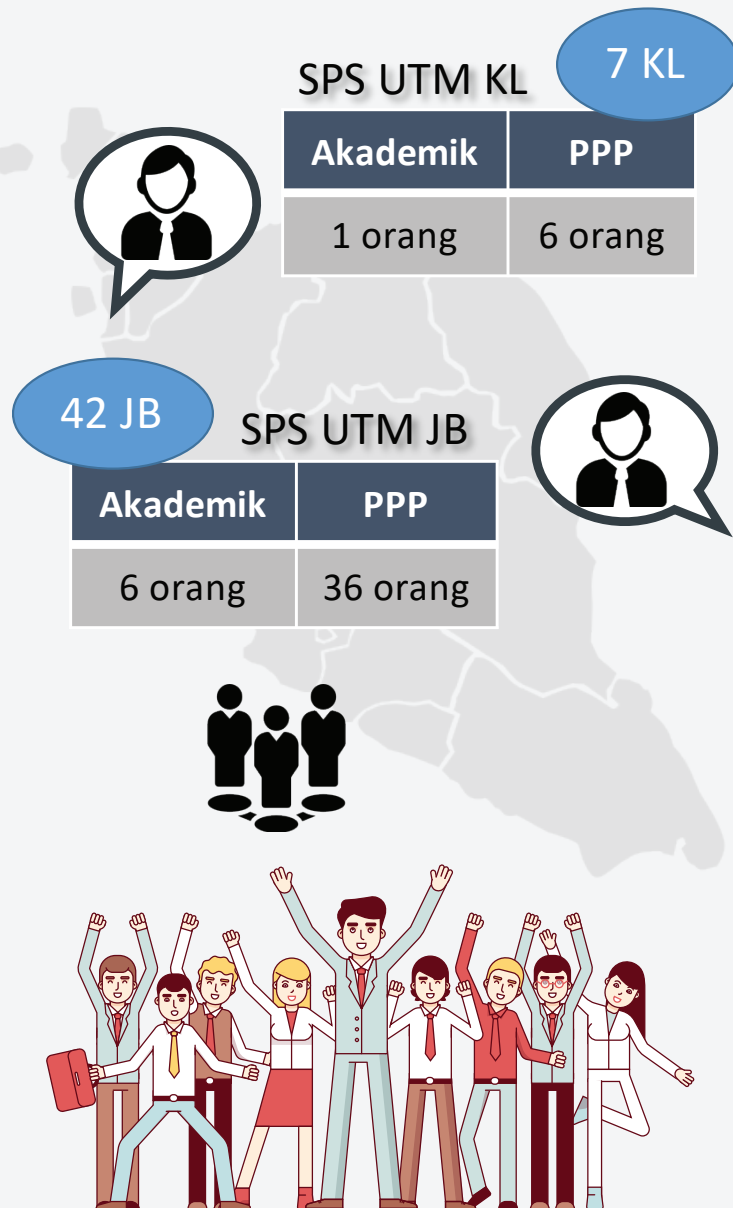

SPS	Tetap	Kontrak UTM	Kontrak SPS
Staf Akademik	6 JB 1 KL	-	-
PPP (Gred 44 ke atas)	6 JB 1 KL Vacant : TP & PP (44) - JB	-	2 JB (Q&F)
PPP (Gred 29)	Gred N,F & W 9	-	1 JB
PPP (Gred 26 ke bawah)	Gred N,F,S &W 11 – JB 4 - KL	1	Gred N,F &W 7-JB 1- KL
JUMLAH	36	1	10

STATUS STAF KONTRAK 'vs' TETAP

STATUS STAF : Bilangan Staf Kontrak 'vs' TETAP

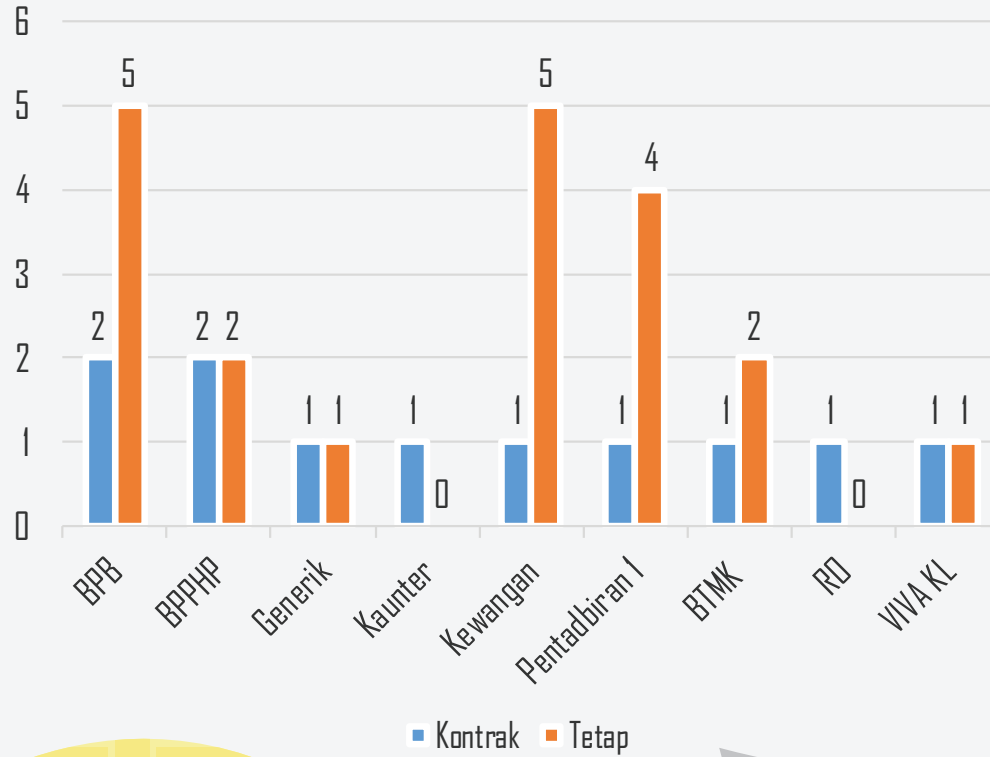

STATUS : Tempoh Kontrak Staf SPS

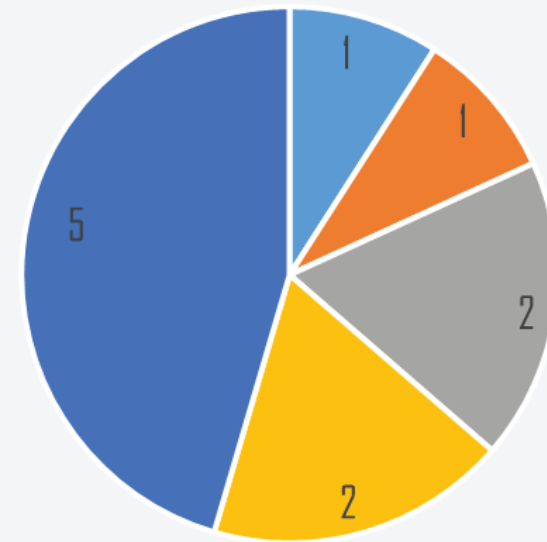

■ 11 tahun ■ 5 tahun ■ 4 tahun ■ 2 tahun ■ 1 tahun





PENGURUSAN KUALITI DAN PRODUKTIVITI

UTM IN NUMBERS

21,309

JUMLAH PELAJAR
(2,859 PEL. ANTARABANGSA)

173,607

JUMLAH ALUMNI
(4,727 PEL. ANTARABANGSA)

1,861

STAF AKADEMIK
(1,341 PHD)
(106 STAF ANTARABANGSA)

80%

KADAR
KEBOLEHPASARAN
GRADUAN

RM
1.12BIL

JUMLAH
PERBELANJAAN

RM
78MIL

*GERAN PENYELIDIKAN
(2015)

5,224

JUMLAH HAK HARTA
INTELEKTUAL
(SINCE 1995)

229

NO. RAKAN KONGSI
ANTARABANGSA

1,213

HUBUNGAN
INDUSTRI

65,674

NO. SITASI
(SCOPUS)
(SINCE 2000)

UTM Desired State by 2020

Enrolmen
Pelajar

27,000

Staf Akademik
-Nisbah Pelajar

1:8 OR 1:10

Staf Akademik-
Nisbah Staf Bukan
Akademik

1:1.3

Akademik Staf
dengan PhD

85%

SETARA

Tier 6

Kebolehpasaran
Graduan

80%

Kejuruteraan & Teknologi
Univ. (QS World
University Rankings)

TOP 50

Graduate Focus University

UG 40 : PG 60

**Mengekalkan
Status UP**

**Kelestarian
Kewangan**

New Academia

UTM offers innovative global education in a sustainable entrepreneurial environment

- Eco-campus
- 4G Internet Facility

Providing a conducive and stimulating learning environment to inspire creative and innovative minds

- 5 Excellent Track Programmes (5ETP)
- Fast Track Programme

Enhancing talents, skills, interest and creativity to groom Nobel winners in academic, sports, leadership, entrepreneurship, and Tahfiz

- Global Mobility Programme
- Cross Campus Programme
- Summer School Programme

Encouraging cross cultural understanding towards global perspective

- Creative and Innovative Festival UTMOST
- Job Creation
- Micro Credit Scheme

Nurturing innovative and entrepreneurial mindsets in all dimensions

- Harvard Business School Case Studies
- Service Learning Programmes

Providing exposure through experiential programmes

10 LONJAKAN PPPM (PT) 2015-2025



*Dipetik dari Pelan Global Universiti UTM

PENGURUSAN KUALITI DAN PRODUKTIVITI

Strategy Map UTM

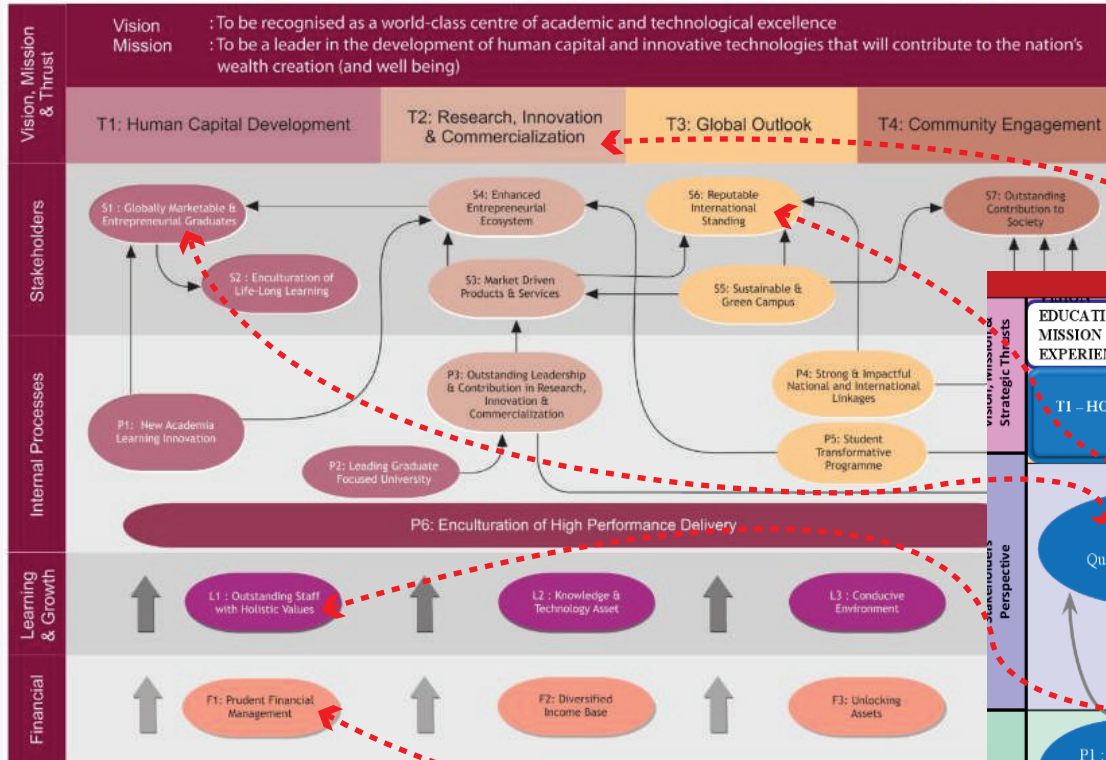

SPS Strategy Map 2016 - 2020

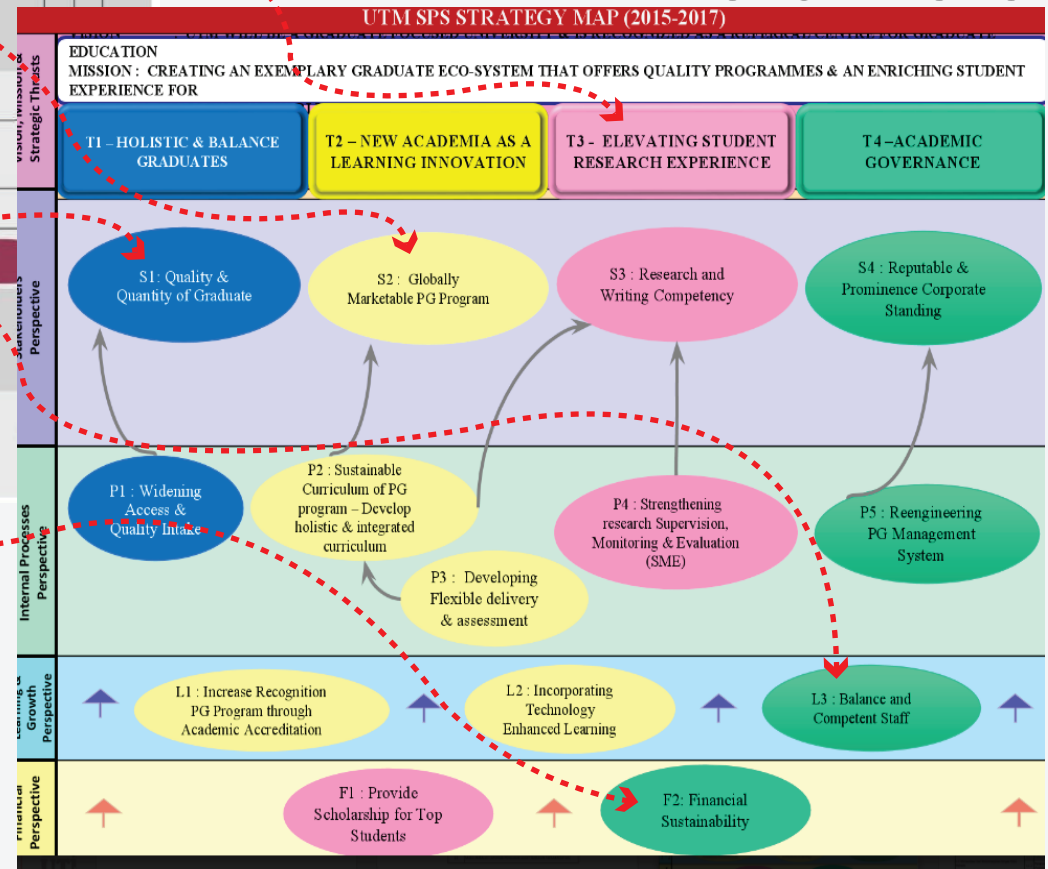

KAI UTM

P2.2: Perutusan mahasiswa PhD bergraduat dalam tempoh masa yang ditetapkan (GOT)

KAI SPS

1. Pelaksanaan Kursus Berstruktur untuk pelajar PhD.
2. Pemantauan KAI di fakulti/sekolah.
3. Penambahbaikan kursus penyeliaan kepada penyelia.
4. Mengadakan perjumpaan dengan semua penerima MyBrain, Zamalah dan biasiswa Tan Sri Ainuddin Wahid untuk memantau kemajuan dan memberi peringatan akan kepentingan GOT.

PENGURUSAN KUALITI DAN PRODUKTIVITI

2.1.4 Penentuan Petunjuk Prestasi dan Penetapan Sasaran bagi Tahun 2016

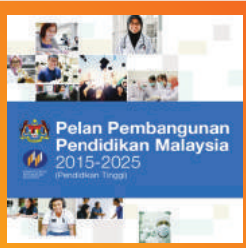

KPI Headline

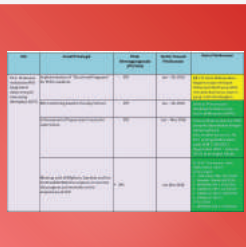

KAI UNIVERSITI

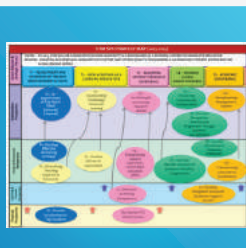

SPS STRATEGY MAP

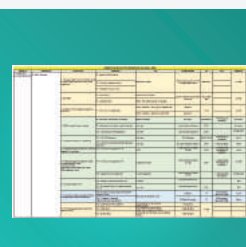

GRADUATE EDUCATION ROADMAP

- Pengurusan Efisien Pelajar PhD - 5129
- Kepuasan Pelanggan Pasca Siswazah - 4.0
- Reputasi Akademik - Pengiktirafan MQA 100%
- Kebolehpasaran graduan - 70%

Pengurusan Tertinggi UTM

Pelajar Pasca Siswazah

- Graduan Penyelidikan Meningkat kepada 702
- GOT KPT - 227
- Program Akademik Berkualiti - Akreditasi sepenuhnya
- PGSS Structured Courses - 9 program menyokong Mahasiswa Holistik

- Polisi dan Peraturan Akademik yang jelas
- Kursus Penyeliaan

Fakulti

2.1.2 PENENTUAN PRODUK BAGI MEMENUHI KEPERLUAN PELANGGAN DAN PIHAK BERKEPENTINGAN

Inisiatif Strategik berasaskan KPI Headline KPT

KAI	Inisiatif Strategik	Pihak Bertanggungjawab (PTJ/Unit)	Tarikh/ Tempoh Pelaksanaan	Penentuan Petunjuk Prestasi dan Penetapan Sasaran
H5b(ii): Kadar (iGoT) (Master's)	Penerapan "Kursus Berstruktur" bagi pelajar PhD.	SPS	Jan – Dis 2016	84.2 % telah dilaksanakan. Bagaimanapun terdapat beberapa fakulti yang tidak menjalankan kursus seperti yang telah dicadangkan.
H5b(iii): Kadar (iGoT) (PhD)	Pemantauan terhadap fakulti	SPS	Jan – Dis 2016	Selesai. Pemantauan dilakukan berkala setiap bulan di Mesyuarat JAPSU
	Penambahbaikan kursus untuk penyelia.	SPS	Jan – Nov 2016	Selesai dilaksanakan pada tahun 2016. 80% penyelia diperakukan dengan sijil penyeliaan. Sesi terakhir kursus ini, AS 103, sedang dilaksanakan pada SEM 1 2016/2017 (September 2016 – Februari 2017) di peringkat Fakulti

Capaian Inisiatif Strategik berasaskan KPI Headline KPT

Headline KPI KPT	Definisi Operasi	Sasaran 2016	Pencapaian 2016
Headline KPI 5b (ii): Kadar (iGoT) (Master's)	'iGoT' adalah peratusan mahasiswa sepenuh masa PhD dalam tempoh tidak melebihi 42 bulan / mahasiswa sepenuh masa Master dalam tempoh tidak melebihi 24 bulan mengikut tahun kemasukan iGoT.	52%	52%
Headline KPI 5b (iii): Kadar (iGoT) (PhD)	'Total intake' terdiri daripada jumlah pelajar dari kumpulan yang telah didaftarkan di dalam data My MOHS pada minggu ke-6 selepas semester 2 (Mac & Oktober). $iGoT = \frac{\text{Bilangan } iGoT}{\text{Jumlah pelajar mengikut kumpulan dedaftarkan}}$	31%	29%



KEUNGGULAN AKADEMIK

JUMLAH PROGRAM PASCASISWAZAH UTM SEHINGGA NOVEMBER 2017

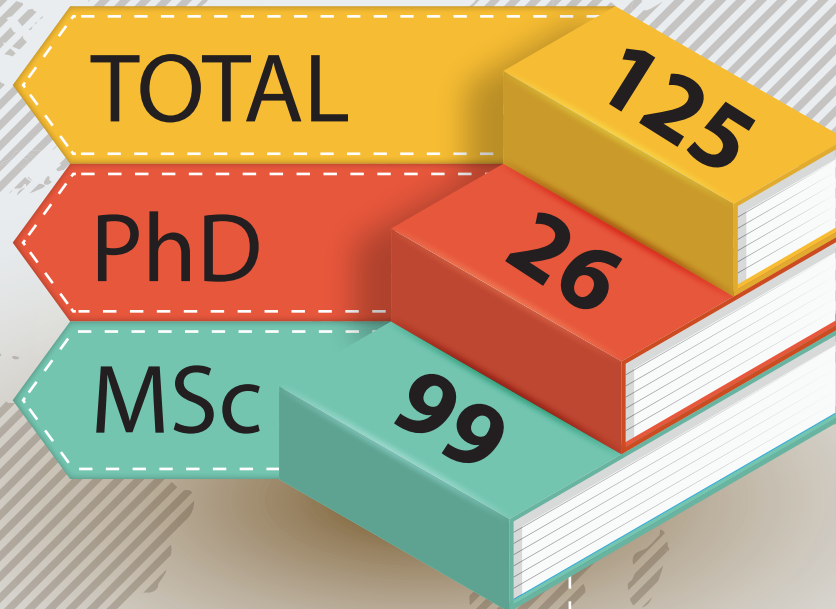

3	6	5	7	9	5	10	3	8	
FBME	FAB	FC	FGHT	FKA	FKE	FKT	FM	FKM	
1	1	1	1	2	1	2	1	1	
14	2	2	2	1	1	5	6	8	2
FP	FS	FTI	AB	SPS	IBS	MJIT	AIS	RAZAK	PERDANA
1	1	2	1	2	2	1	2	2	1

SEMAKAN MELIBATKAN 112 Program Pasca Siswazah

KRONOLOGI PERJALANAN PROSES SEMAKAN KURIKULUM PASCA SISWAZAH

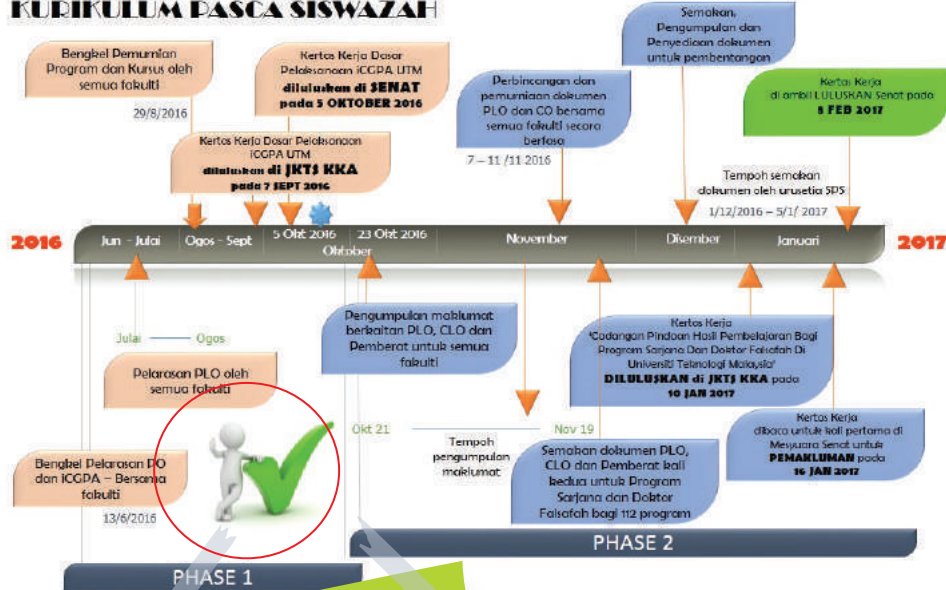

DILULUSKAN PADA 8 FEBRUARI DI SENAT

Di dalam peringkat penajaan sistem oleh CICT untuk pelaksanaan iCGPA Pasca Siswazah 14 Program Pasca Siswazah telah terpilih untuk fasa pertama pelaksanaan.



KEUNGGULAN AKADEMIK

PRAKTIS ELEMEN ABAD KE-21 BAGI PROGRAM PASCASISWAZAH UTM

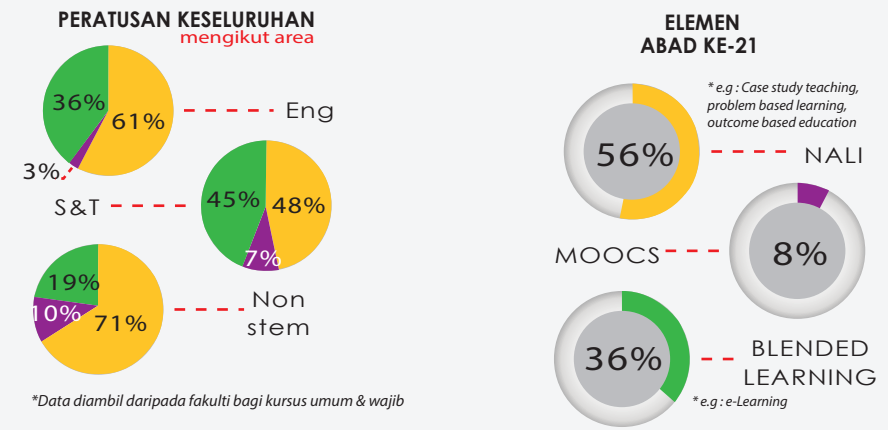

*Data diambil daripada fakulti bagi kursus umum & wajib

(Dipetik dari data - by SPS)

BY FACULTY

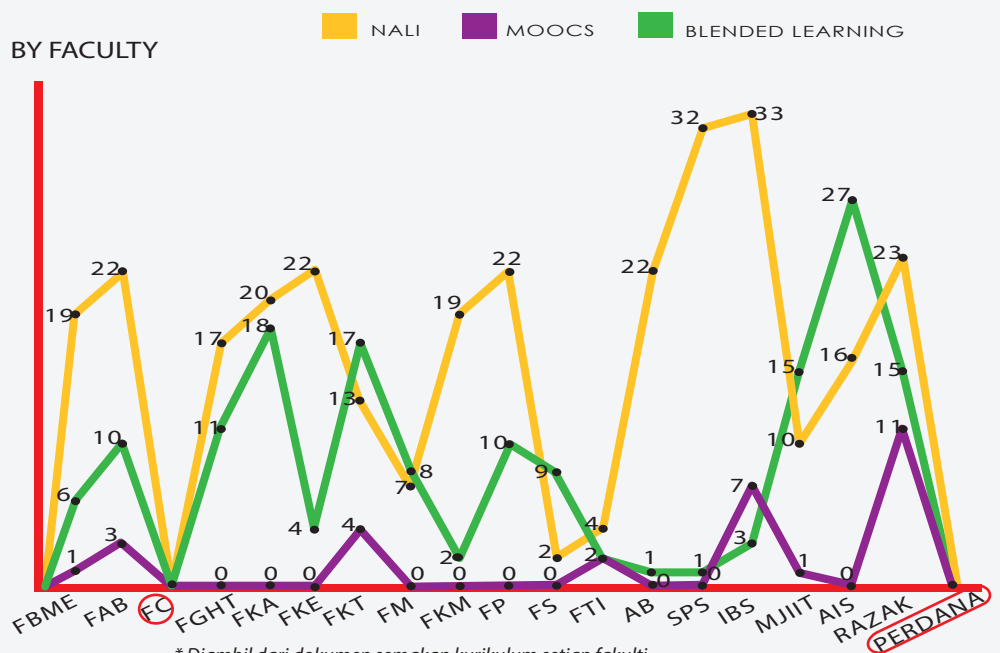

* Diambil dari dokumen semakan kurikulum setiap fakulti

GRADUAN

GRADUAN DOKTOR FALSAFAH

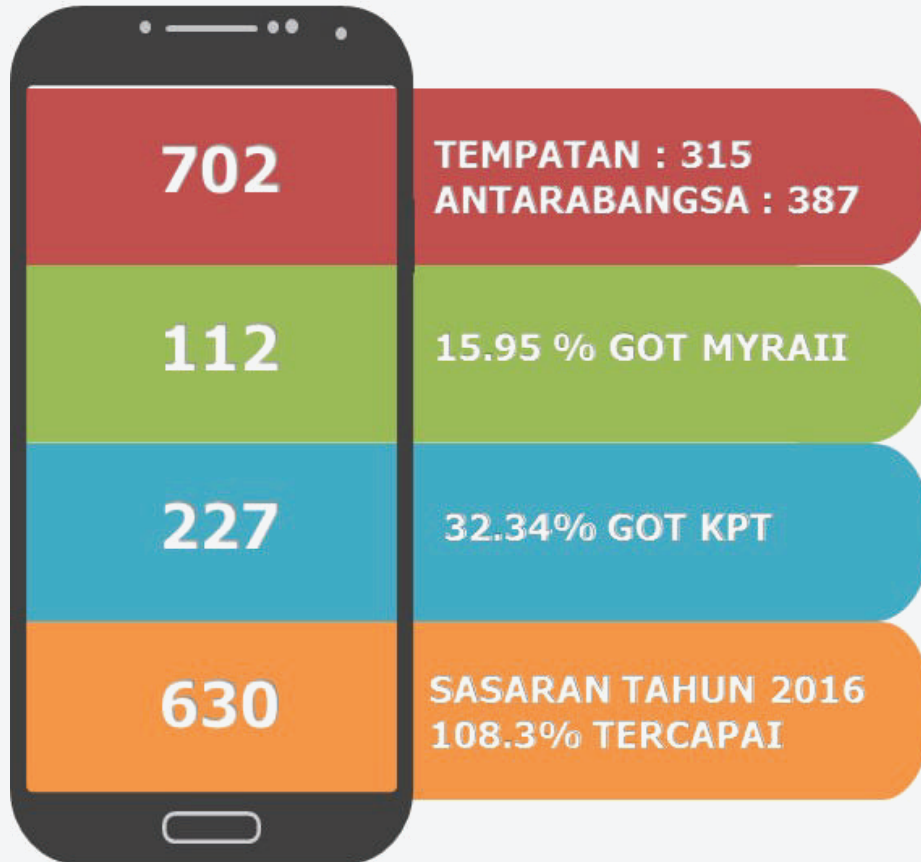

GRADUAN SARJANA

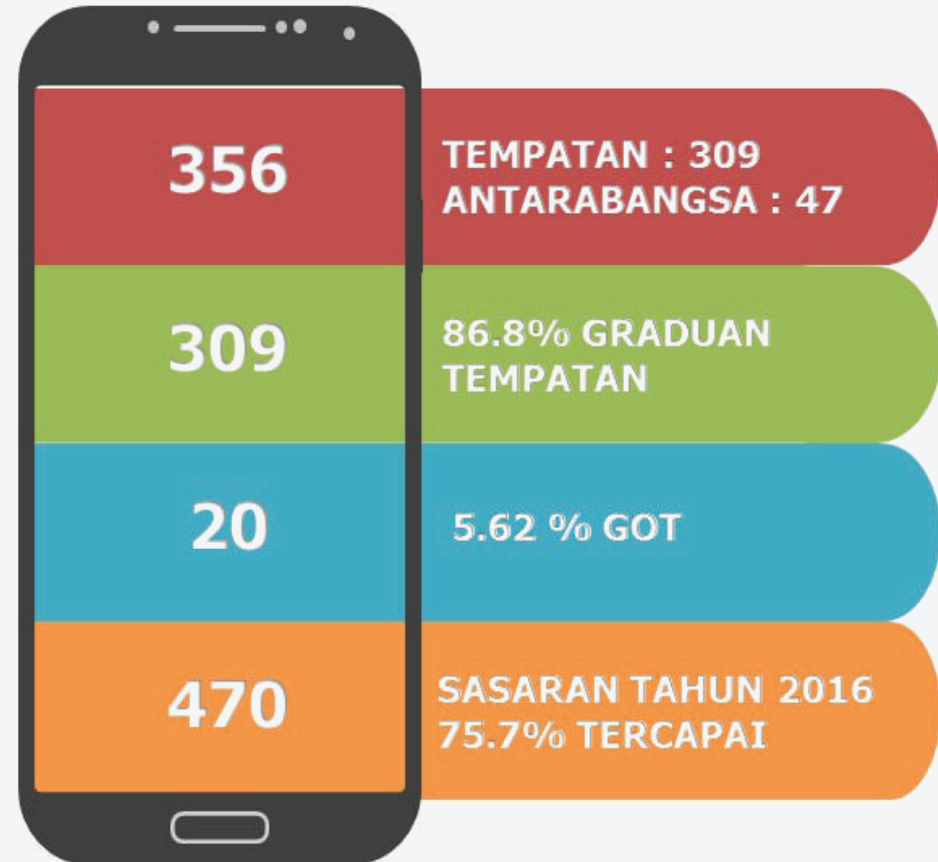

NOTIS HANTAR TESIS PHD
803



BILANGAN VIVA PHD
908

STATISTIK BILANGAN GRADUAN, GOT, NHT DAN VIVA PHD

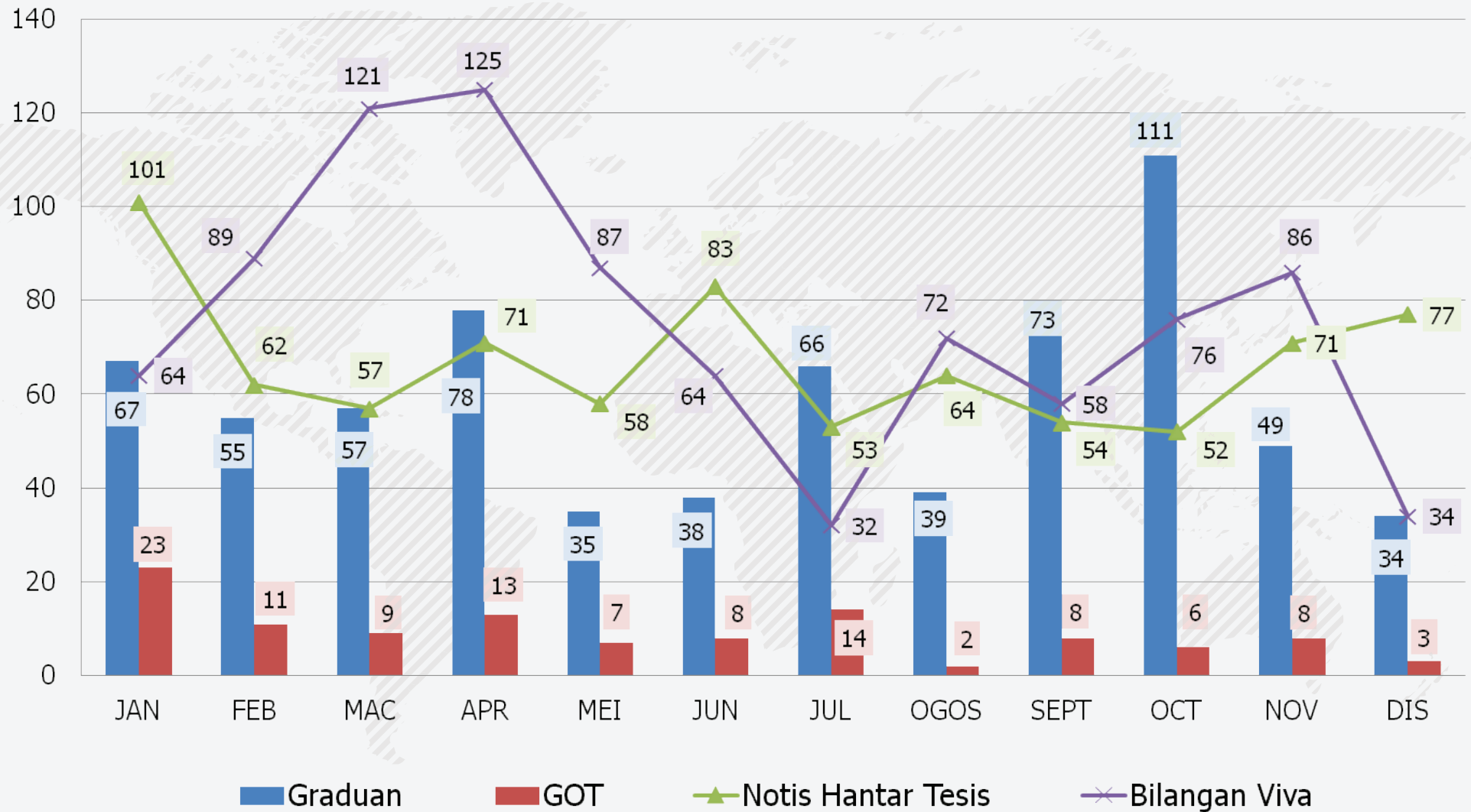

KEUNGGULAN AKADEMIK

GRADUATE & BEST POSTGRADUATE STUDENT AWARD INFO

STUDENTS GRADUATED (2007 –2016) *Until December 2016

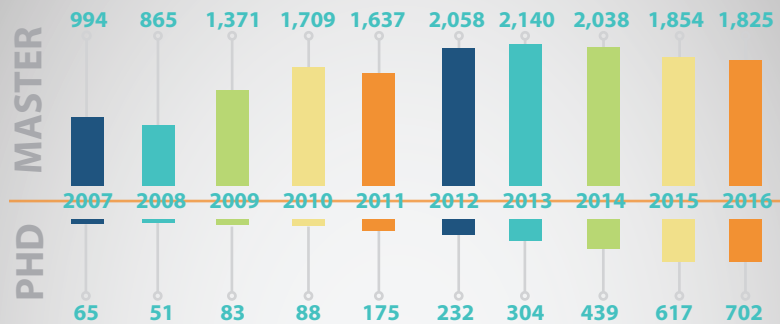

BEST POSTGRADUATE STUDENT AWARD 2016



by Faculty

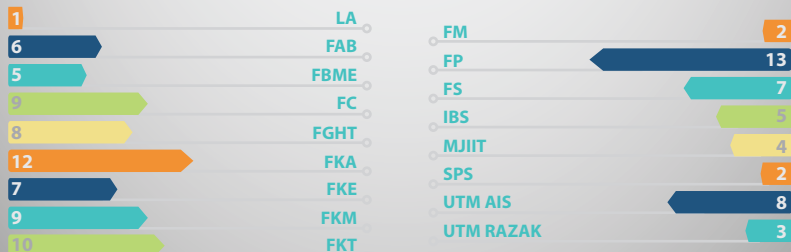

PERCENTAGE OF GRADUATE-ON-TIME AMONG 2016 GRADUATES

Year	2012	2013	2014	2015	2016
No of PhD Graduated	232	304	439	617	702
42 months	NA	31%	34.3%	25.8%	18.7%
48 months	42.1%	57%	58.3%	47.2%	35.24%

TIPS FOR G.O.T

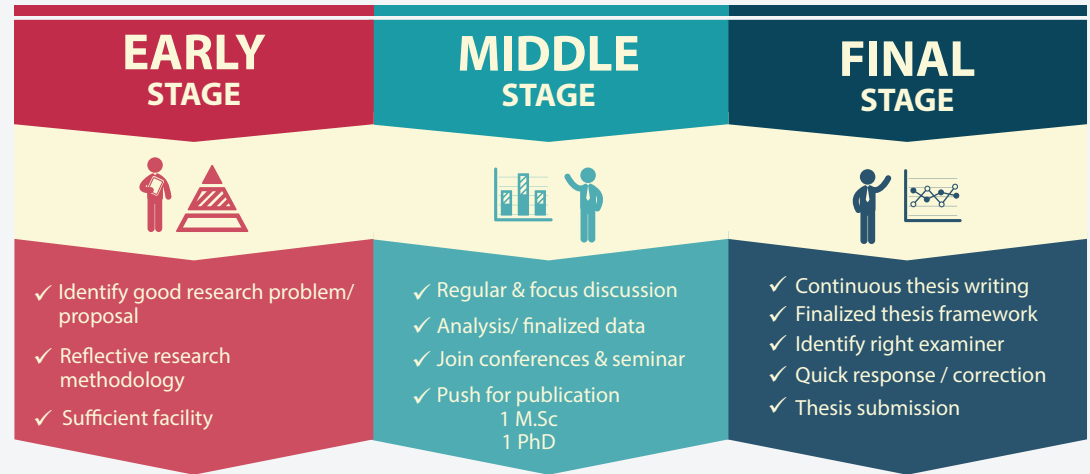

iGOT

'iGoT' is defined as the percentage of full-time students from a particular intake batch who graduate on or before the year that they are prescribed to graduate.

MOHE

4 Years (48 months)

GOT by MyRA2

Number of PhD graduated within 7 semesters/42 months

% of PhD's students graduated within 7 semesters/42 months from numbers of PhD's graduated in a year of assessment.

UTM

7 Semester (42 months)

UTM GOT for PhD = 42 months

*Dipetik dari Poster BPGSA 2016 (by SPS)

*Dipetik dari Poster Tips GoT (by SPS)

KEBOLEHPASARAN GRADUAN/ TRACER STUDY



Objektif kajian ini adalah untuk mendapatkan maklumat awal berkaitan kebolehpasaran graduan selepas kurang ENAM bulan mereka menamatkan pengajian meliputi :

01

Tahap kebolehpasaran graduan

02

Sektor dan jenis pekerjaan yang diceburi oleh graduan

03

Tahap fenomena graduan tidak bekerja serta punca mereka tidak bekerja

Data laporan telah diambil daripada Sistem Kajian Pengesanan Graduan (SKPG I) yang disediakan oleh Kementerian Pendidikan Malaysia.

Bilangan Graduan dan Responden Pelajar Pasca Siswazah 2016

KEUNGGULAN AKADEMIK

Kadar Responden Mengikut Sesi Konvo

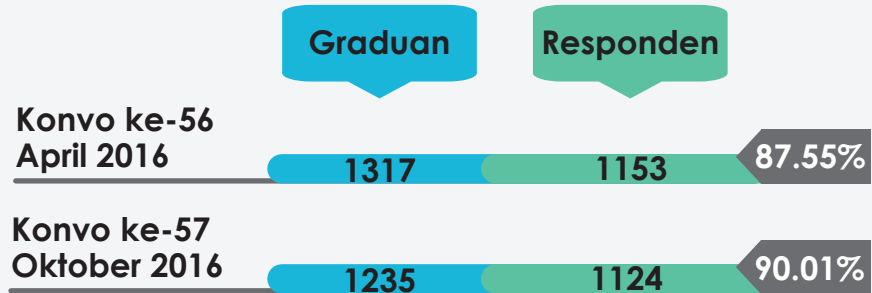

* Secara purata, sebanyak 89.22% responden telah mengambil bahagian dalam kajian pengesanan graduan 2016.

Responden Mengikut Kewarganegaraan

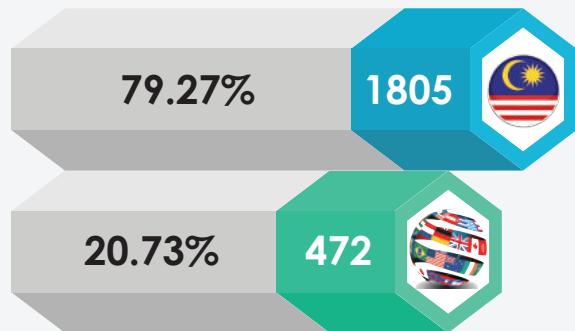

Responden Mengikut Jantina

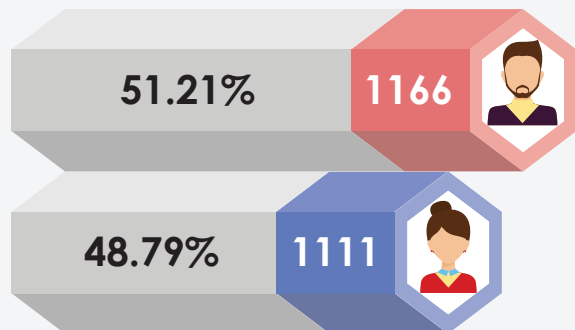

Responden Mengikut Bidang Pengajian - Doktor Falsafah

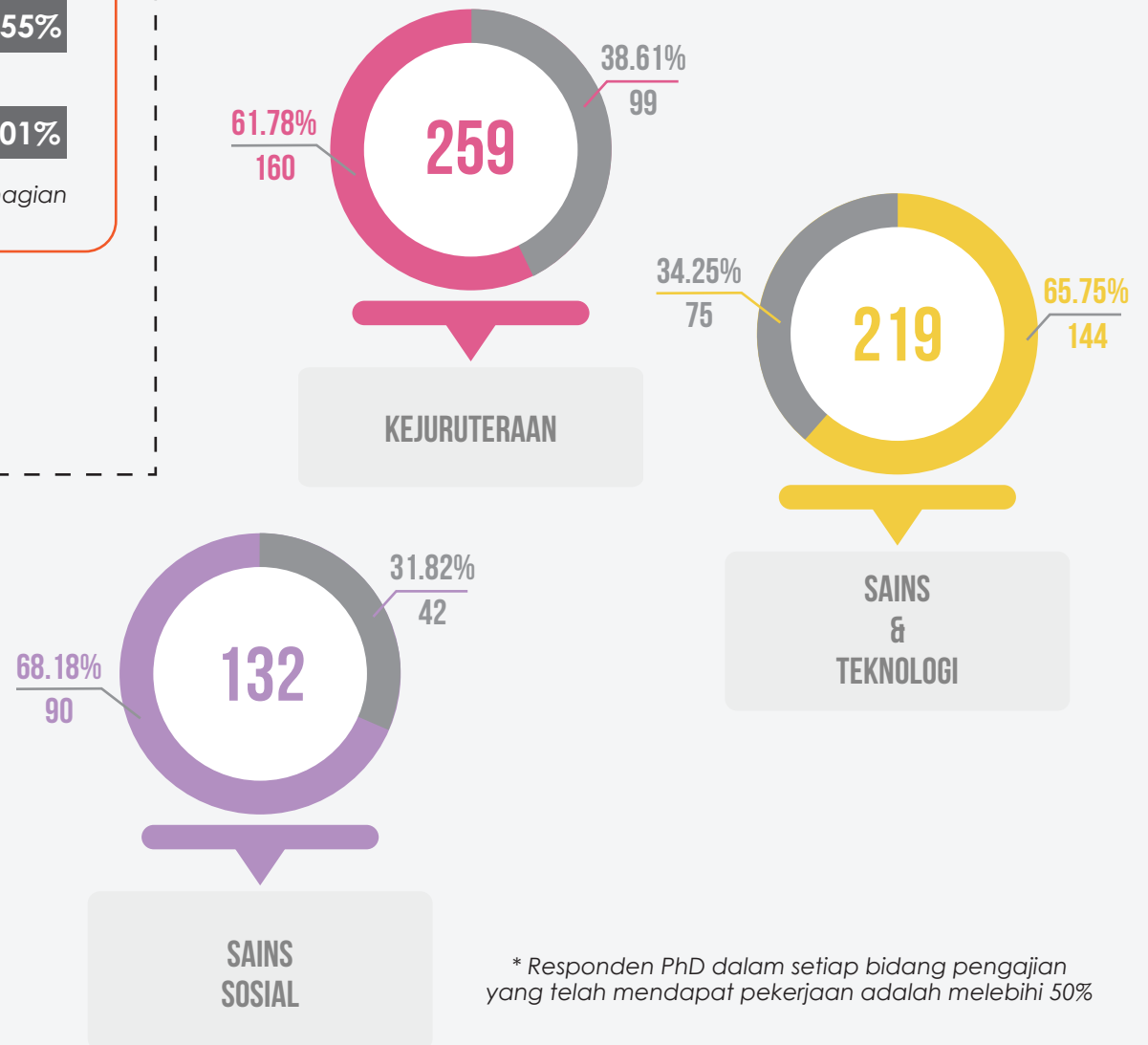

* Responden PhD dalam setiap bidang pengajian yang telah mendapat pekerjaan adalah melebihi 50%

Responden Mengikut Fakulti

KEUNGGULAN AKADEMIK

DOKTOR FALSAFAH

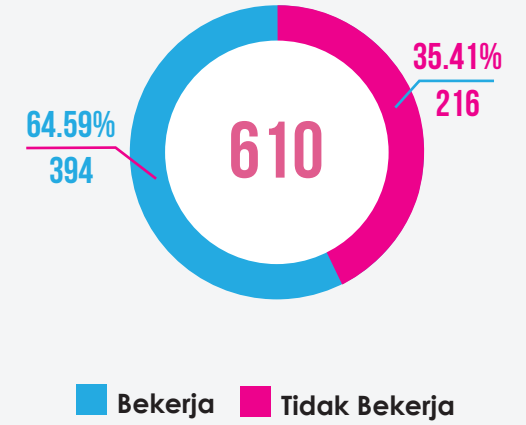
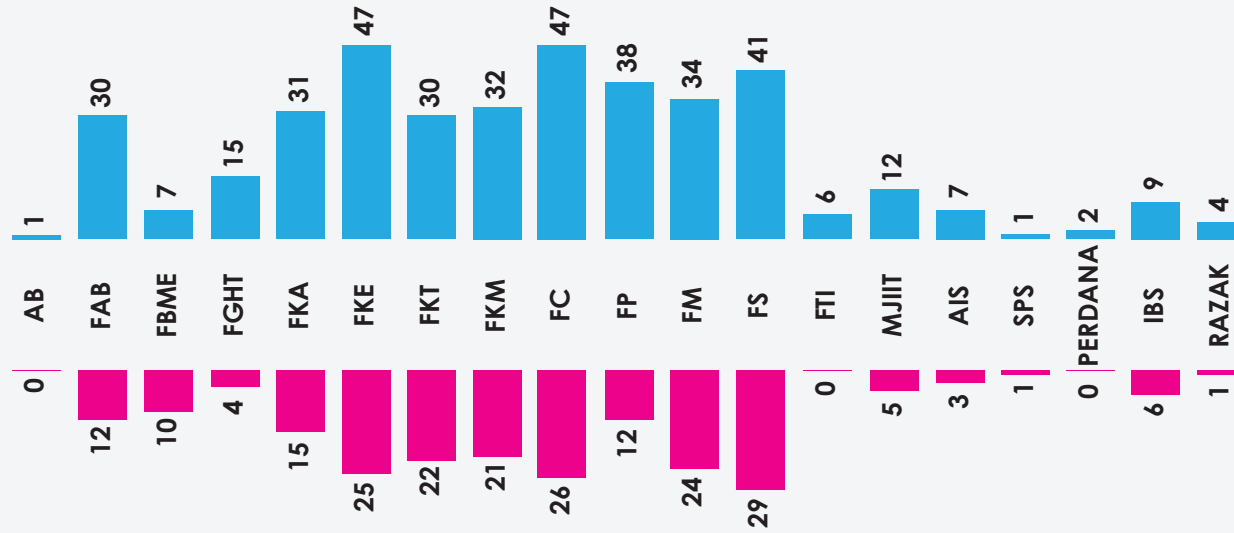

SARJANA

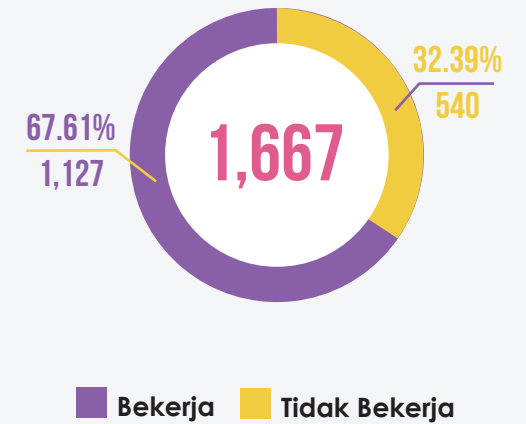
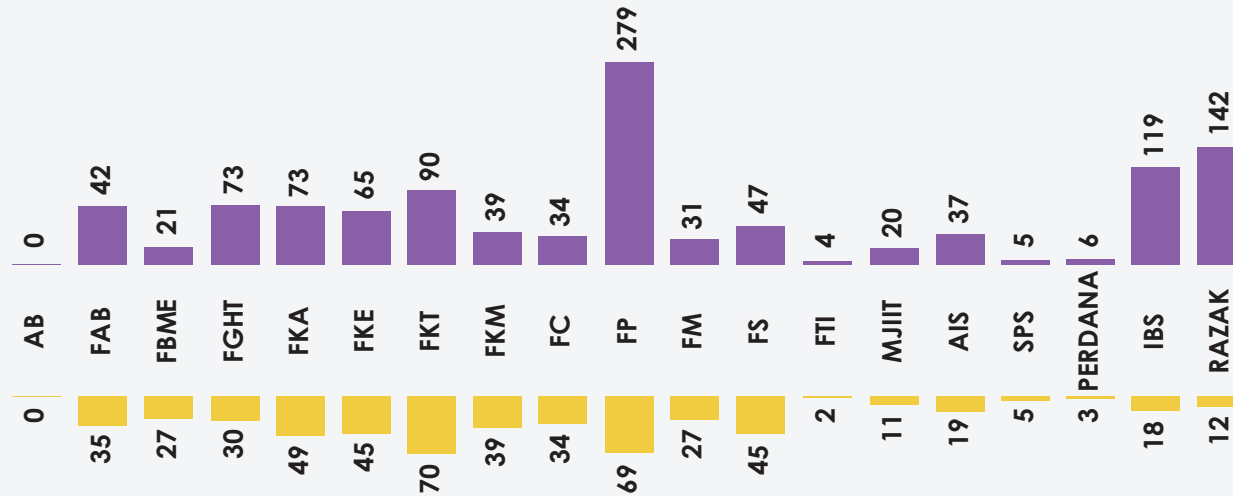

KEUNGGULAN AKADEMIK

STATUS PEKERJAAN RESPONDEN

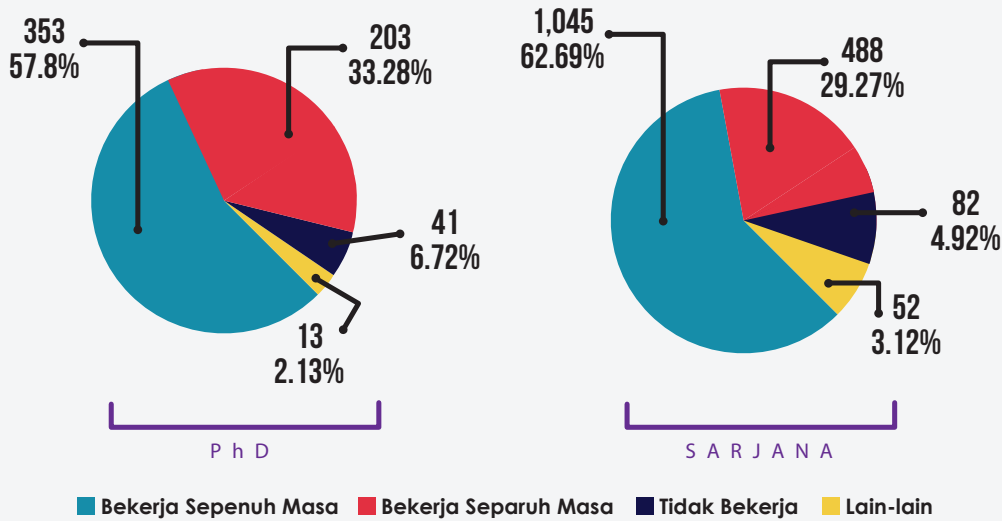

PENDAPATAN BULANAN RESPONDEN

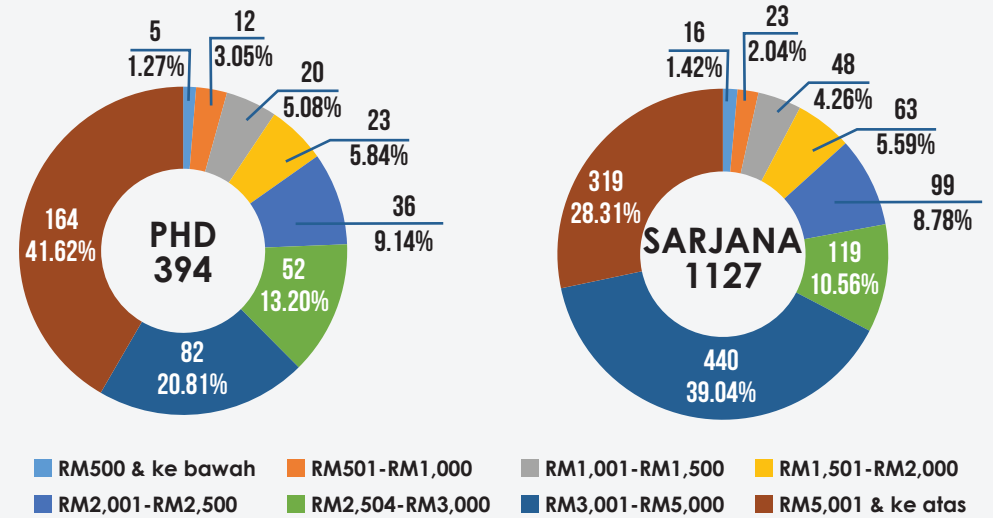

* Majoriti responden PhD berpendapatan antara RM5001 dan ke atas sebulan
 * Majoriti responden Sarjana berpendapatan antara RM3001-5000 sebulan

TARAF PEKERJAAN RESPONDEN YANG BEKERJA

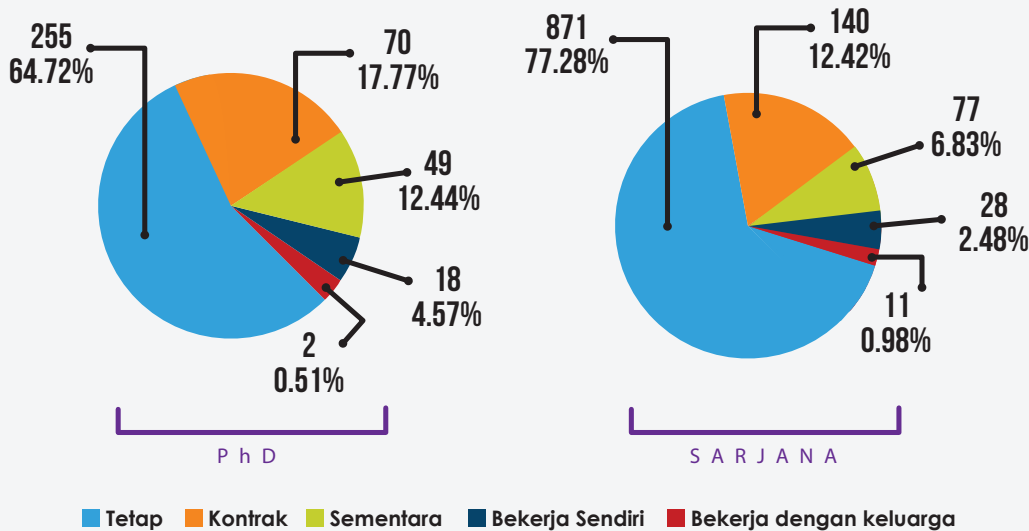

* Majoriti responden (PhD dan Sarjana) telah mendapat pekerjaan tetap

SEBAB BELUM BEKERJA

Sedang mencari pekerjaan 103 262
 Melanjutkan pengajian 10 112
 Menunggu penempatan pekerjaan 20 40
 Menunggu penempatan melanjutkan pengajian 2 21
 Kerja yang ditawarkan tidak sesuai 16 7
 Tanggungjawab terhadap keluarga 11 23
 Ingin berehat 11 25
 Tidak berminat untuk bekerja 4 0
 Memilih untuk tidak bekerja 16 8
 Mengikuti kursus jangka pendek 5 6
 Sedang mengikuti SL1M/SLSM/SLG/SUTKS/INSEP dll 1 6
 Masalah kesihatan 0 3
 Sedang menunggu penempatan perguruan 9 12
 Kurang keyakinan diri untuk memasuki dunia pekerjaan 0 1
 Enggan berpindah ke tempat lain 0 1
 Lain-lain 8 13

	PhD	Sarjana
Sedang mencari pekerjaan	103	262
Melanjutkan pengajian	10	112
Menunggu penempatan pekerjaan	20	40
Menunggu penempatan melanjutkan pengajian	2	21
Kerja yang ditawarkan tidak sesuai	16	7
Tanggungjawab terhadap keluarga	11	23
Ingin berehat	11	25
Tidak berminat untuk bekerja	4	0
Memilih untuk tidak bekerja	16	8
Mengikuti kursus jangka pendek	5	6
Sedang mengikuti SL1M/SLSM/SLG/SUTKS/INSEP dll	1	6
Masalah kesihatan	0	3
Sedang menunggu penempatan perguruan	9	12
Kurang keyakinan diri untuk memasuki dunia pekerjaan	0	1
Enggan berpindah ke tempat lain	0	1
Lain-lain	8	13
JUMLAH	216	540



PEMBUDAYAAN ICT

PEMBUDAYAAN ICT

PEMBUDAYAAN ICT

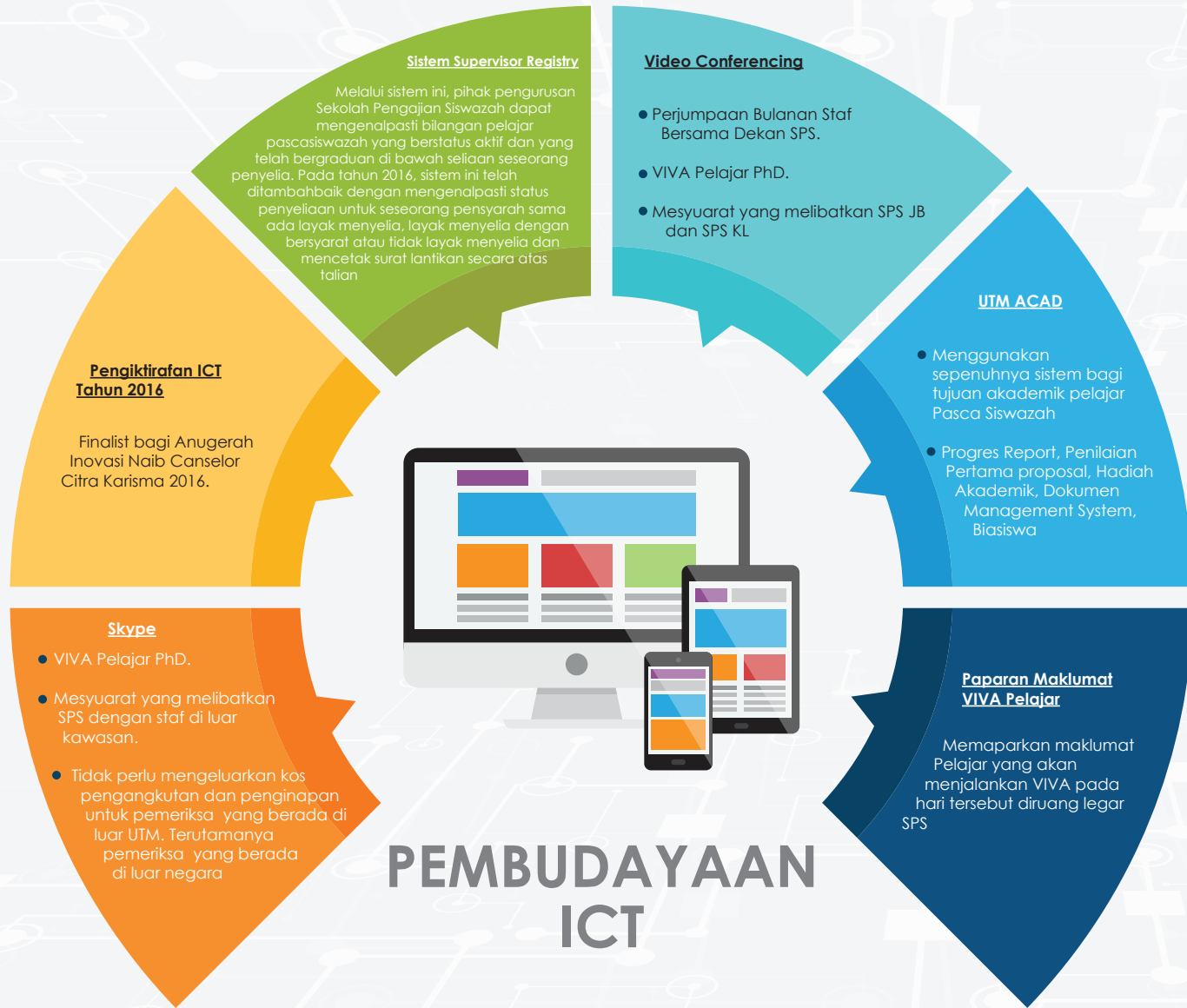

SPS Facebook



UTMACAD



SPS WEBSITE



PEMBUDAYAAN ICT

Program yang menyokong usaha pengurangan karehah birokrasi

Student Computing System

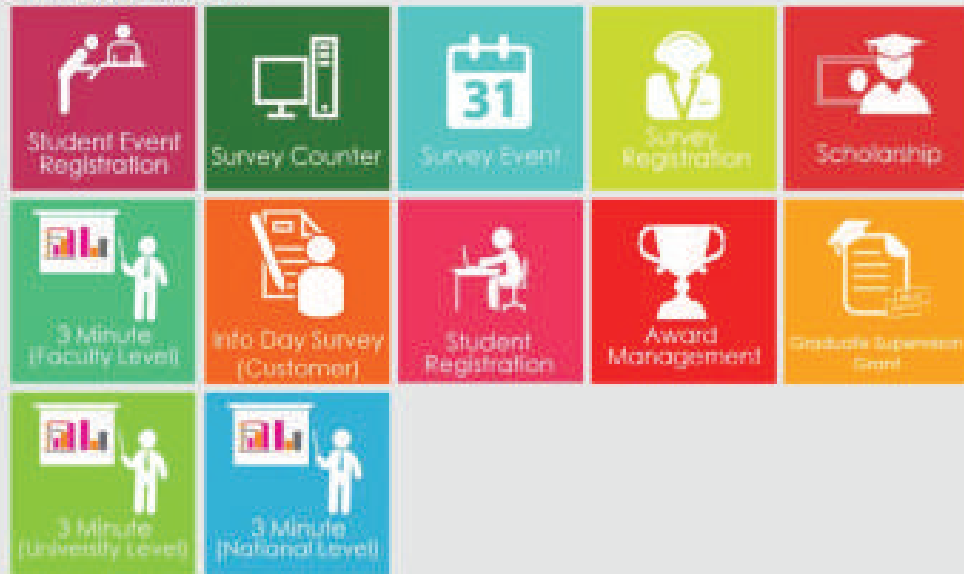

Staff Computing System

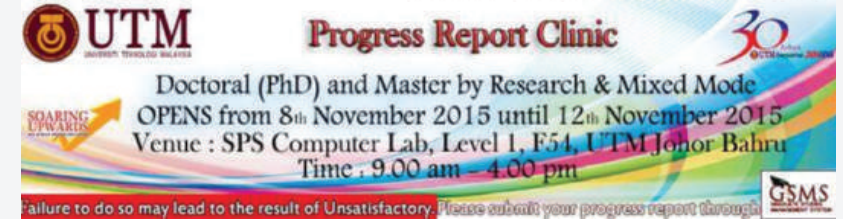

IMPAK = Pengurangan Karehah Birokrasi

**Untuk Pelajar:**

- Sistem 3 Minute Thesis
- Sistem Pengurusan Hadiah Akademik yang menyeluruh dan Telus
- Slide Kehadiran Program
- Sistem Geran Penyeliaan Siswazah
- Sistem Laporan Kemajuan
- Sistem Pengurusan Hadiah Akademik
- Sistem aduIT (Pertanyaan terus melalui sistem)
- Website SPS dikemaskini supaya maklumat tepat dan selari dengan keadaan semasa dan maklum
- Format borang SPS di ringkaskan bagi kemudahan pelajar

Untuk Staf:

- Sistem 3 Minute Thesis (Urusetia)
- Sistem Bengkel Akademik
- Penilaian Progress Report oleh Penyelia
- Slide Kehadiran Staf
- Sistem Mesyuarat (MDPS/JAPSU/EXEC etc)
- Website (MDPS - <http://sps.utm.my/mdps/>)
- Website SPS dikemaskini dengan maklumat terkini

Pemantauan Keberkesanan Program

- Mesyuarat JAPSU / JKTS merupakan medan bagi proses pemantauan keputusan pelajar
- Keputusan lebih telus, tepat dan birokrasi dikurangkan
- Tempoh hasil keputusan mesyuarat lebih pantas





KELESTARIAN KEWANGAN

TADBIR URUS KEWANGAN



Jawatankuasa Kewangan SPS

Dekan SPS
(Pengerusi)

Timbalan Dekan
Bhgn. Penyelidikan
dan Biasiswa (Ahli)

Timbalan Dekan
Bhgn. Pembangunan
Program dan Hubungan
Pelanggan (Ahli)

Pengurus Akademik
Bhgn. Biasiswa (Ahli)

Pengurus Akademik
Hal Ehwal Korporat (Ahli)

Timbalan Pendaftar (Ahli)

Pegawai Kewangan
(Setiausaha)



Jawatankuasa Pengurusan Aset Alih & Inventori SPS

Dekan SPS

Pegawai Aset SPS

Pegawai Penerima
Aset SPS

Pegawai Pemeriksa
Aset SPS

Pegawai Pelupus
Harta SPS

Urusetia JK Pengurusan
Aset Alih



Jawatankuasa Perolehan SPS

JK Penentuan Teknikal
JK Pembuka Sebut Harga

JK Penilaian Sebutharga

JK Penilaian Teknikal

JK Penilaian Harga

JK Sebutharga SPS

Urusetia Sebutharga

Pemegang kunci peti
sebut harga

PERATUS PERBELANJAAN BAGI PEROLEHAN BERBANDING DENGAN PERUNTUKAN YANG DILULUSKAN (PERINCIAN PEROLEHAN)

BIL	PEMBEKAL	NO PT	TUJUAN	PERUNTUKAN DILULUSKAN	PEROLEHAN SEBENAR	BEZA	BEZA %
1	AZUARINA CREATIVE ENTERPRISE	PDJ100000032016000234	CENDERAMATA MPDS 43	7,330	7,330	-	0%
2	RLR TRADING	PDJ100000032016000358	KERJA-KERJA MEMBEKAL PARTITION DAN KARPET	49,820	49,820	-	0%
3	UBM ENGINEERING SDN BHD	PDJ100000032016000275	KERJA-KERJA PENDAWAIAN ELEKTRIK, TELEFON & NETWORK	17,045	17,045	-	0%
4	AH HU MUSIC	PDJ100000042016000477	METAL PLATE WITH ADDITIONAL RIBBON SET	8,125	8,125	-	0%
5	AZUARINA CREATIVE ENTERPRISE	PDJ100000082016000925	CENDERAMATA IGCESH 2016	17,920	12,250	5,670	32%
6	DBD ENTERPRISE	PDJ100000082016000976	MAKAN MINUM IGCESH 2016	17,644	17,644	-	0%
7	REXPO GLOBAL RESOURCES	PDJ100000052016000681	PENGINAPAN CONFERENCE DI FUJAIRAH	9,880	9,880	-	0%
8	ARTDECK GLOBAL RESOURCES	PDJ100000112016001478	BEKALAN KOMPUTER DAN AKSESORI KOMPUTER 2016	21,322	21,322	-	0%
9	HOTEL SELESA (JB) SDN BHD	PDJ100000102016001316	MAKAN MINUM PROGRAM ANUGERAH PELAJAR TERBAIK PG (SPS) PADA 21/10/2016	12,000	12,000	-	0%

Prestasi perbelanjaan bajet mengurus

SODO B4100	B14 - Elaun Lebih Masa
PERUNTUKAN	24,000
BELANJA	15,269
BAKI	8,732
% BELANJA	64%

SODO B20000	PERUNTUKAN	BELANJA	BAKI	% BELANJA
B21 - Pengangkutan Orang	60,396	53,822	6,574	89%
B23 - Perhubungan & Utiliti	5,544	3,952	1,592	71%
B24 - Sewaan	27,360	25,884	1,476	95%
B27 - Bekalan	18,000	18,777	(777)	104%
B28 - Penyelenggaraan	22,900	15,734	7,166	69%
B29 - Perkhidmatan Ikhtisas	15,800	25,612	(9,812)	162%
JUMLAH KESELURUHAN	150,000	143,782	6,218	96%

INISIATIF MENGURANGKAN PEMBAZIRAN

Inisiatif yang diambil sebagai langkah memantapkan amalan belanja berhemah	Mekanisme dan pencapaian pengurangan pembaziran
<p>KERAIAN</p> <p>Keraian mesyuarat dalaman dihadkan kepada dua mesyuarat utama sahaja iaitu Mesyuarat Eksekutif dan Mesyuarat JAPSU.</p>	<p>Keraian 2015: RM28,192.00 Keraian 2016: RM7,268.00 Penjimatan : RM20,924.00</p>
<p>PERJALANAN</p> <ul style="list-style-type: none"> • Semua perjalanan tugas rasmi sama ada dalam atau luar negara hendaklah mendapat kelulusan Dekan SPS terlebih dahulu sebelum perjalanan berlaku. • Tempahan tiket kapal terbang hendaklah dari kelas Ekonomi sahaja dan penggunaan AirAsia, Malindo dan etc yang lain yang lebih menjimatkan. • Bagi mendapatkan penjimatan maksimum, staf digalakkan membuat pembelian tiket kapal terbang secara online dengan mendahulukan wang dan membuat tuntutan kemudian. • Penginapan (Bilik hotel) wajib berkongsi. Namun tuntutan adalah berdasarkan satu kelayakan sahaja. 	<p>Perjalanan dalam negeri: Tahun 2015: RM75,769.00 Tahun 2016: RM49,600.00</p>
<p>SEMINAR/KURSUS</p> <ul style="list-style-type: none"> • Tiada peruntukan geran RM3,000 disediakan untuk Pentadbir Akademik bagi menghadiri seminar/kursus. • Tiada peruntukan disediakan bagi seminar & kursus jemputan dari pihak luar SPS yang tidak melibatkan hal-hal berkaitan PG. Sekiranya ianya melibatkan urusan PG, staf hendaklah mendapat kelulusan Dekan SPS terlebih dahulu. • Semua Bengkel & Kursus hanya akan diadakan di dalam UTM sahaja. 	<p>Kursus/seminar luar negara: Tahun 2015: RM79,162.00 Tahun 2016: RM4,221.00</p> <p>Bengkel retreat SPS: Tahun 2015 dijalankan di Melaka dengan pakej RM12,810.00 Tahun 2016 dijalankan di Pusat Latihan UTM dengan kadar caj RM300.00</p>
<p>LAIN-LAIN</p> <p>Pembayaran kepada pelajar latihan industri berdasarkan projek IT dimansuhkan</p>	<p>Tahun 2015: RM2,295.00 Tahun 2016: RM0.00</p>
<p>CETAKAN BERWARNA DARI MESIN FOTOKOPI</p> <p>Cetakan berwarna adalah tidak dibenarkan. Access cetakan berwarna hanya diberikan kepada Ketua Bahagian/Unit sahaja. sekiranya perlu, sila berhubung dengan Ketua Bahagian/Unit masing-masing</p>	<p>Caj percetakan mesin fotokopi: Tahun 2015: RM30,837.00 Tahun 2016: RM15,205.00 Penjimatan: RM15,632.00</p>

01
Pelaksanaan caj sewa bagi penggunaan ruang-ruang di SPS oleh lain-lain PTJ atau pihak luar. Untuk tahun 2016, hasil sewaan ruang SPS adalah sebanyak RM450.00

02
Mewujudkan yuran peperiksaan lisan (viva voce) berjumlah RM2,500 (PhD) dan RM1,500 (Master). Pelaksanaan caj yuran ini bermula daripada pelajar baharu sesi pengambilan pelajar sesi 2016/2017-1 dan seterusnya.

PENJANAAN KEWANGAN

03
Pewujudan yuran pemeriksaan semula tesis bermula dari sesi 2015/16-1 berjumlah RM2,000 (PhD) dan RM1,000 (Master).

04
Pelaksanaan program International Graduate Conference on Engineering, Science and Humanities (IGCESH) setiap dua (2) tahun. Untuk tahun 2016, jangkaan keuntungan dari program ini dianggarkan sebanyak RM15,000.000.

KELESTARIAN KEWANGAN

01

Kelas penerbangan kapal terbang bagi panel pemeriksa peperiksaan lisan (viva voce) bagi program pengajian siswazah hanya kelas Ekonomi.

02

Pembelian tiket kapal terbang dari syarikat penerbangan tambang murah seperti AirAsia, Malindo dan sebagainya adalah diutamakan.

03

Pembelian secara online tiket kapal terbang bagi panel penilai peperiksaan lisan (viva voce) menggunakan kad kredit korporat Universiti telah diluluskan oleh JPU. Ini bagi mendapatkan penjimatan optimum berbanding pembelian melalui agen tiket kapal terbang. Rujuk cabutan minit Mesyuarat JPU Bil 11/2016.

04

Penginapan panel pemeriksa ditempatkan di Scholar's Inn UTM JB dan KL sahaja bagi mengelakkan aliran keluar wang dari UTM. Rujuk surat SPS ke Scholar's Inn bertarikh 27 April 2016.

05

Elaun Sara Hidup Pemeriksa Luar sebanyak RM100 dimansuhkan.

06

Pengurangan mesin penapis air jenama Coway dari 6 unit ke 3 unit.

07

Keraian mesyuarat dalaman dihadkan kepada dua mesyuarat utama sahaja iaitu Mesyuarat Eksekutif dan Mesyuarat JAPSU.

08

Jumlah tempahan keraian dihadkan hanya 60% dari anggaran jumlah ahli mesyuarat atau peserta.

09

Penginapan bagi program aktiviti pelajar, tugas rasmi dan kursus/seminar, staf dan pelajar diwajibkan berkongsi bilik.



KELESTARIAN KEWANGAN

01

Laporan kewangan bagi tabung-tabung di bawah seliaan SPS dibentangkan di dalam Mesyuarat JK Kewangan SPS dan Mesyuarat Eksekutif untuk tujuan pelaporan dan pemantauan.

02

Setiap pembelian bukan operasi perlu mendapat kelulusan Ketua PTJ atau Mesyuarat JK Kewangan SPS.

03

Setiap tugas rasmi atau kursus/seminar perlu mendapat kebenaran secara bertulis oleh Dekan.

04

Pengurusan perbelanjaan berkaitan peperiksaan lisan oleh Fakulti/ Sekolah melalui Tabung Pengajian Siswazah (spk 08439) dikawal oleh SPS melalui Garispanduan Perbelanjaan Peperiksaan Lisan (viva voce).



BIASISWA UTM / INSENTIF

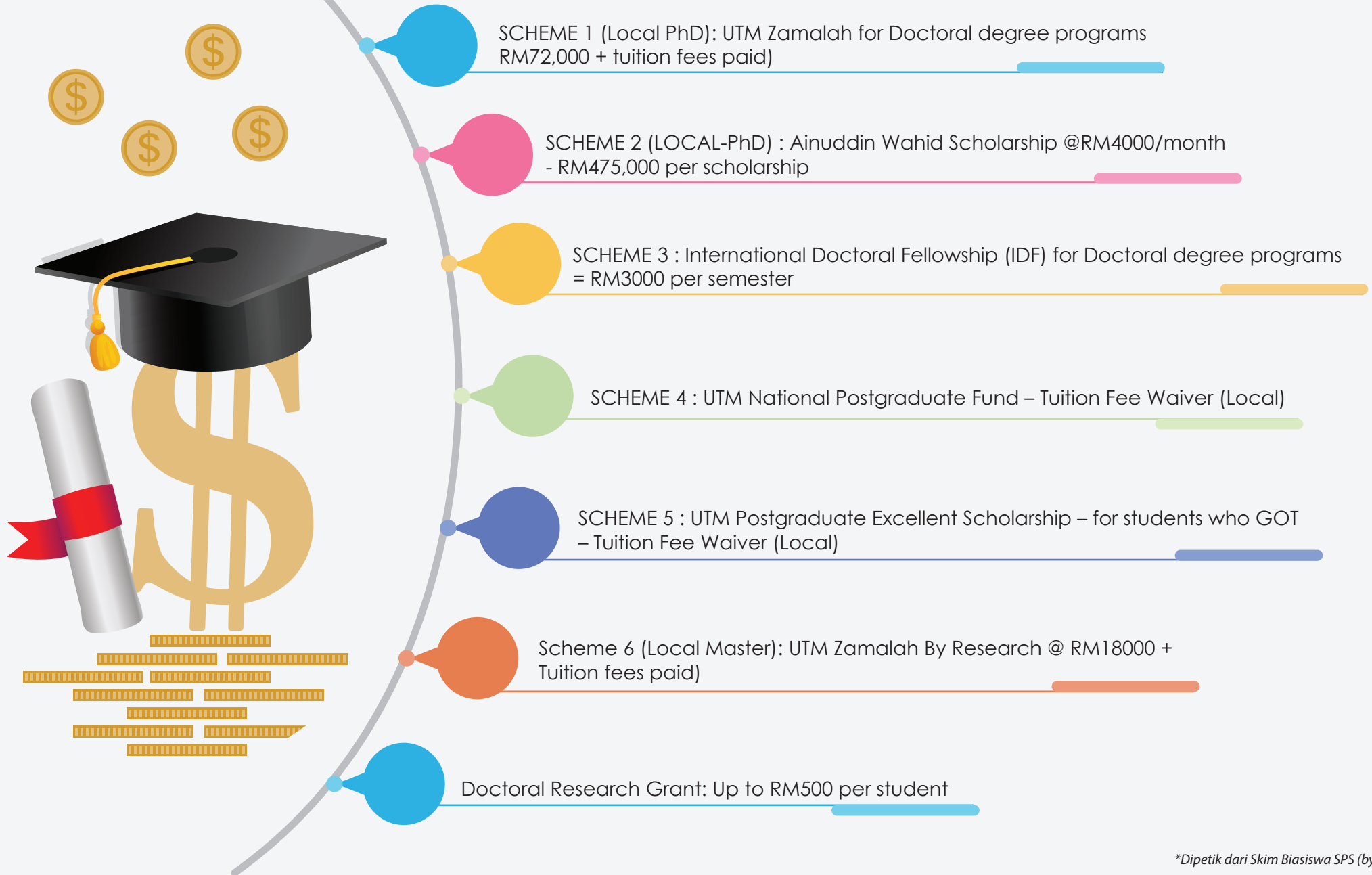

USAHA- USAHA MELANGKAUI KEPERLUAN DAN EKSPEKTASI PELANGGAN – PEMBERIAN BIASISWA KEPADA PELAJAR

UTM Zamalah

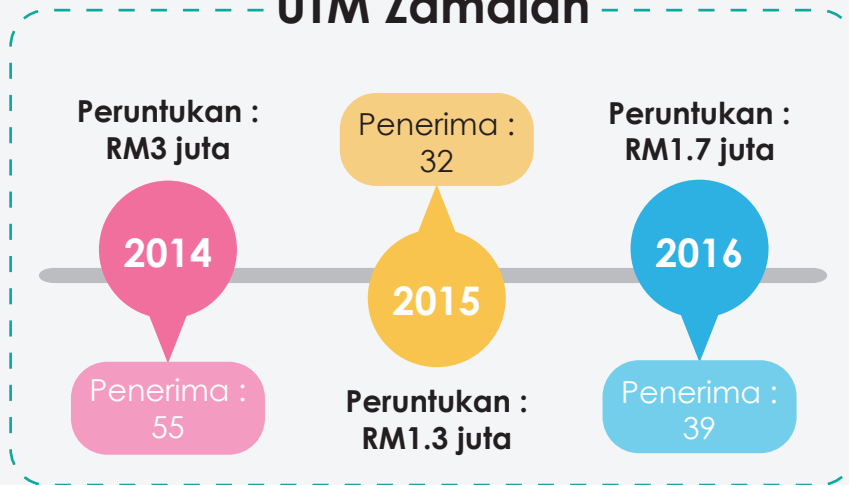

Basiswa Ainuddin Wahid

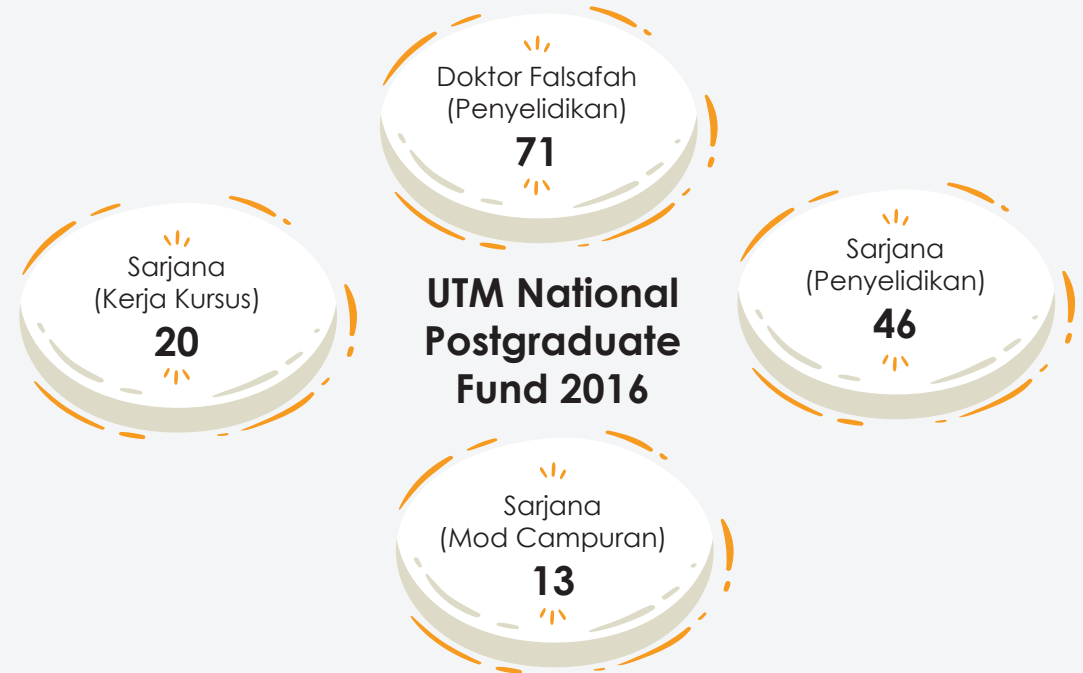

International Doctoral Fellowship

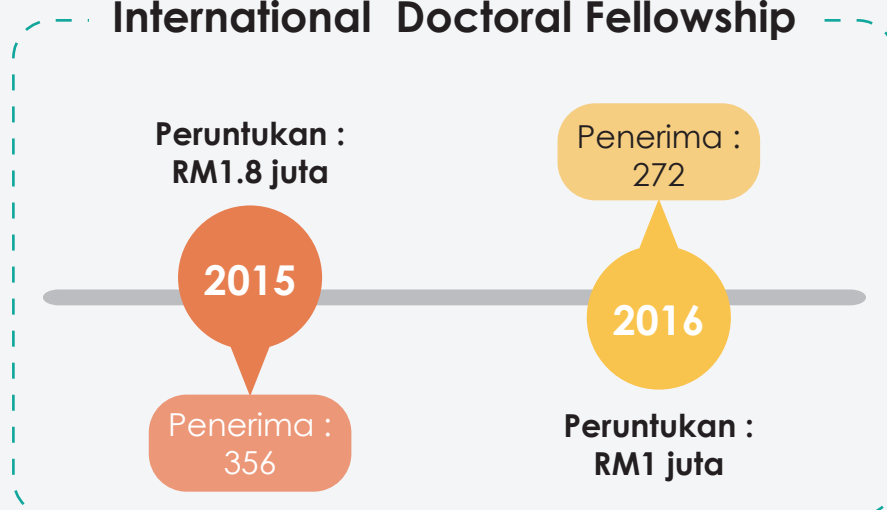



GRADUAN HOLISTIK

UTM POSTGRADUATE ATTRIBUTES

6 PG Attributes

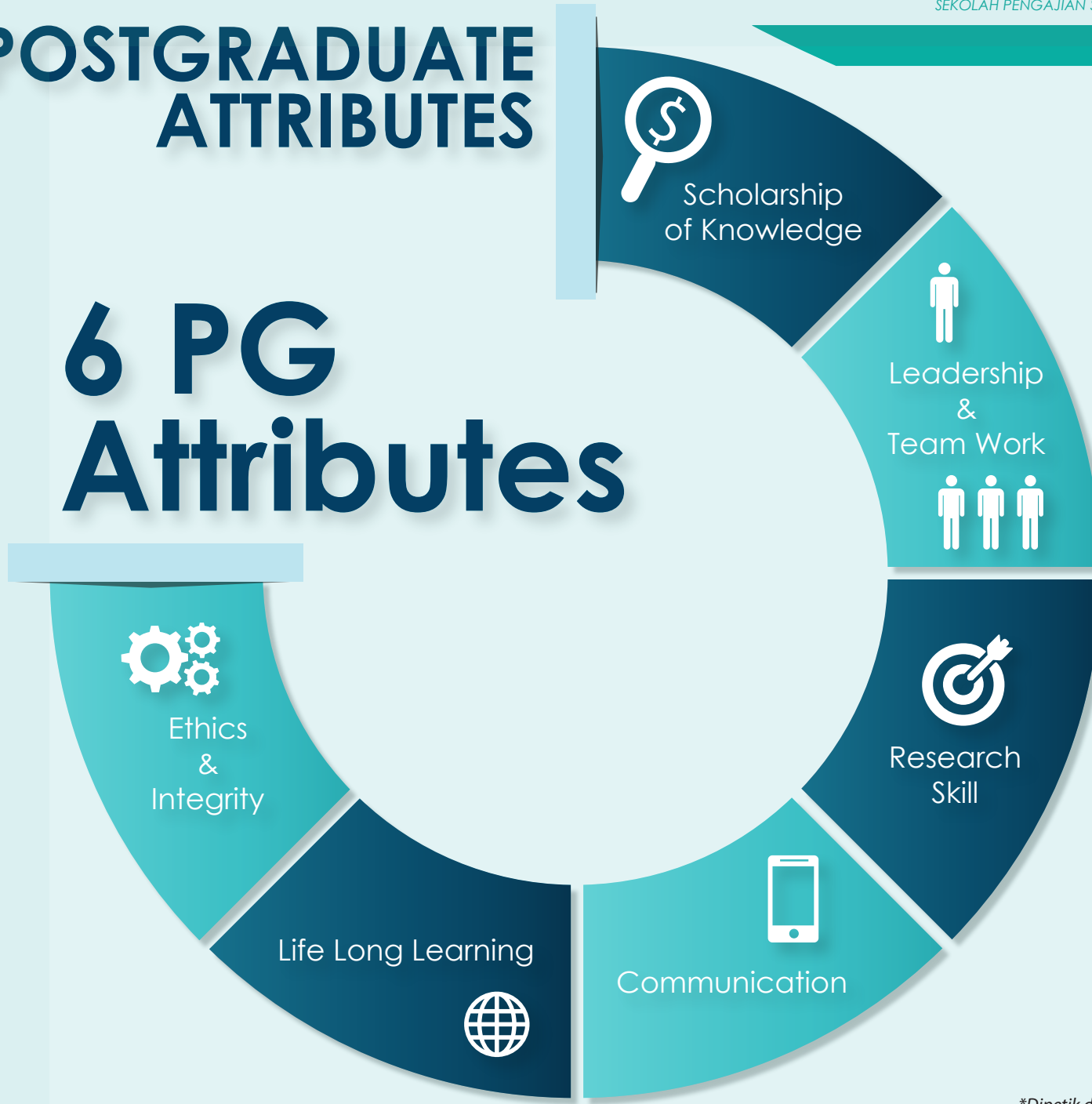

GRADUAN HOLISTIK

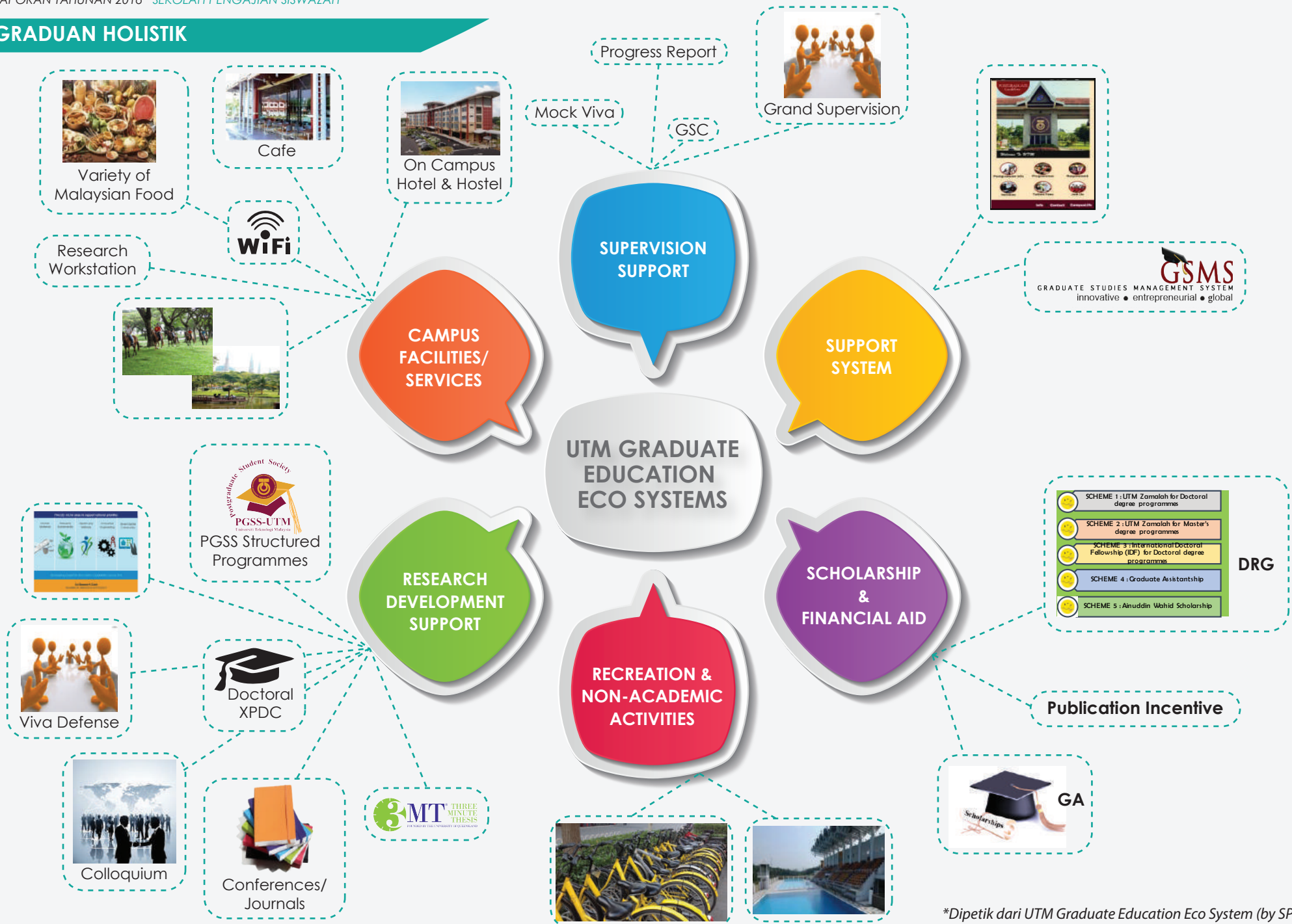

*Dipetik dari UTM Graduate Education Eco System (by SPS)

GRADUAN HOLISTIK

12,012 TOTAL OVERALL

5,188 TOTAL PhD

6,824 TOTAL MASTER

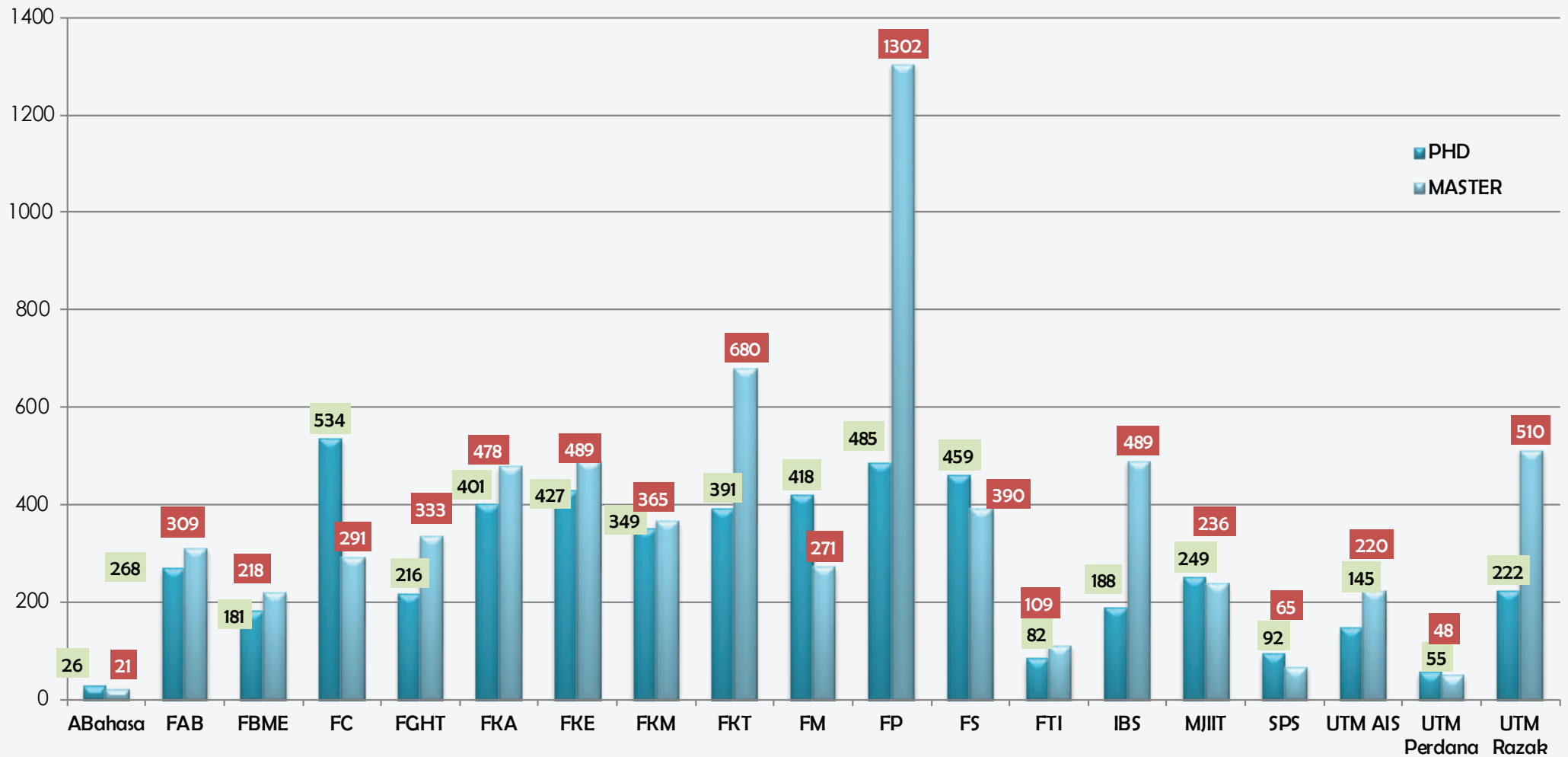



AKTIVITI PELAJAR

AKTIVITI PELAJAR

PERSATUAN PELAJAR PASCASISWAZAH 2015/2016

The Post-Graduate Student Society UTM (PGSS UTM) is a representative society which is concerned with all the interests of postgraduate students at Universiti Teknologi Malaysia

To serve as a communication channel between students and administration.

To facilitate academic, intellectual and social communication between postgraduate students with other stake holders in extra-curricular social settings.

To promote co-operation amongst members for educational, social, cultural activities or other purposes that beneficial to the community.

To encourage postgraduates to take active interest in their wellbeing and participate in academic events.

*Dipetik dari Carta Fungsi PGSS (by SPS)



UNIVERSITI TEKNOLOGI MALAYSIA POSTGRADUATE STUDENT SOCIETY SESSION 2016/2017



<p>ADVISOR (UTM JB) Assoc. Prof. Dr. Aminah Md. Yusof</p> 	<p>DEAN Prof. Dr. Zaidatun Tasir</p> 	<p>ADVISOR (UTM KL) Assoc. Prof. Dr. Shreesivadasan Chelliapan</p> 	
<p>VICE PRESIDENT (UTM JB) Sabrinah Adam FACULTY OF MANAGEMENT (FM)</p> 	<p>PRESIDENT Ahmad Qushairi Mohamad FACULTY OF SCIENCE (FS)</p> 	<p>VICE PRESIDENT (UTM KL) Muhammad Hafiz Idris MALAYSIA-JAPAN INTERNATIONAL INSTITUTE OF TECHNOLOGY (MUJIT)</p> 	
<p>SECRETARY Vekes Balasundram FACULTY OF CHEMICAL AND ENERGY ENGINEERING (FCEE)</p> 	<p>TREASURER Sarah Aqilah Anwar FACULTY OF EDUCATION (FP)</p> 		
<p>EXCO of MULTIMEDIA & INFORMATION</p> <p>Amin Minouei FACULTY OF COMPUTING (FC)</p> 	<p>EXCO of ACADEMIC & WELFARE</p> <p>Mohd Alif Mohd Puzi FACULTY OF BUILT ENVIRONMENT (FAB)</p> 	<p>EXCO of INNOVATION & ENTREPRENEUR</p> <p>Muhammad Noor Kakar FACULTY OF CIVIL ENGINEERING (FKA)</p> 	<p>EXCO of CORPORATE & INTERNATIONAL</p> <p>Suhail Najm Abdullah FACULTY OF ELECTRICAL ENGINEERING (FKE)</p> 
<p>Noor Asyraf Noor Azman FACULTY OF BIO-MEDICAL ENGINEERING (FBME)</p> 	<p>Nur Shahira Samsuri SCHOOL OF POSTGRADUATE STUDIES (SPS)</p> 	<p>Muhammad Salman Khan FACULTY OF MECHANICAL ENGINEERING (FKM)</p> 	<p>Mohammed Ali Moslehifar UTM LANGUAGE ACADEMY</p> 
<p>Surya Sumarni Hussein ADVANCED INFORMATICS SCHOOL (AIS)</p> 	<p>Ibrahim Musa FACULTY OF GEONFORMATION AND REAL ESTATE (FGHT)</p> 	<p>Muhammad Hafif Bajuri FACULTY OF ISLAMIC CIVILIZATION (FTI)</p> 	<p>Mohamad Hanapiah Mat Jusop RAZAK SCHOOL OF ENGINEERING AND ADVANCED TECHNOLOGY (UTM RAZAK SCHOOL)</p> 
<p>Bala Supramanian Appasamy PERDANA SCHOOL OF SCIENCE, TECHNOLOGY, AND INNOVATION POLICY (UTM PERDANA SCHOOL)</p> 	<p>Mas Wahyu Wibowo UTM INTERNATIONAL BUSINESS SCHOOL (UTM IBS)</p> 		



The Post-Graduate Student Society UTM (PGSS UTM) is a representative society which is concerned with all the interests of postgraduate students at Universiti Teknologi Malaysia.

MOTTO

**From
Student
to
Student**



*Dipetik dari Slide PGSS (by SPS)

Kursus

BERSTRUKTUR



Tiga Kursus Berstruktur
tahun 1

Tiga Kursus Berstruktur
tahun 2

Tiga Kursus Berstruktur
tahun 3

SASARAN

Bagi membantu pendidikan pelajar,
mereka digalakkan untuk menyertai
kursus berstruktur di fakulti
masing-masing

STATUS KURSUS BERSTRUKTUR PASCASISWAZAH

JUMLAH PROGRAM : **43 (85%)**

ISSUES	TERMS AND CONDITIONS	REMARKS
Jumlah keseluruhan kursus	9 kursus	9 kursus berfungsi sebagai program sokongan untuk pelajar
Bilangan kursus yang telah didaftarkan	3 kursus setahun	Dua kali setahun
Peringkat Pengajian	PhD	Dibuka untuk pelajar MSc & PhD
Mod Program	Sepenuh Masa	Dibuka kepada semua
Wajib untuk graduan	Tidak wajib	Tidak wajib, hanya untuk membantu pelajar
Jumlah attribute untuk pascasiswazah	6 attribute pascasiswazah	9 kursus telah mengambil kira elemen 6 attribute pascasiswazah

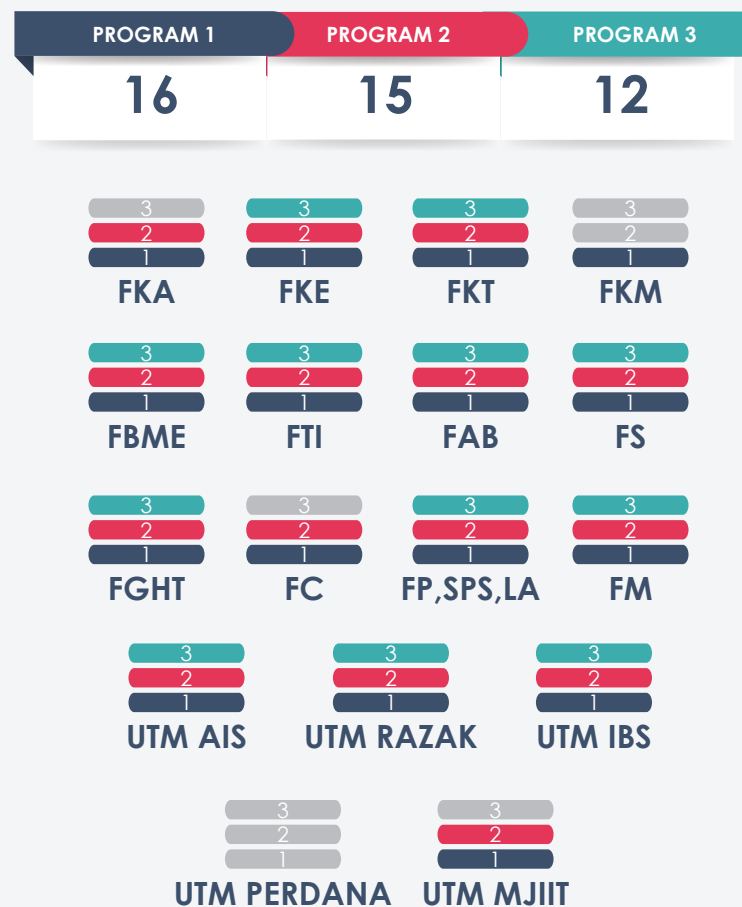

*Status sehingga September 2016

AKTIVITI PELAJAR

AKTIVITI YANG TELAH DIJALANKAN

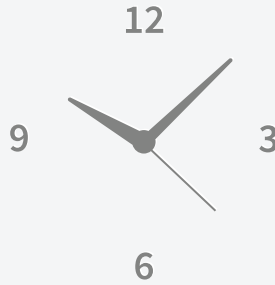

162

JUMLAH program

108

program tahun 1

54

program tahun 2



IGCESH 2016

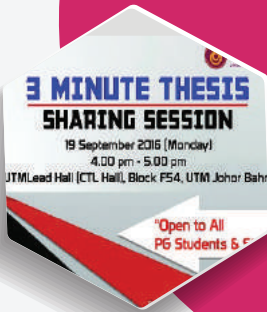

KEJAYAAN PELAJAR PASCASISWAZAH

AKTIVITI PELAJAR

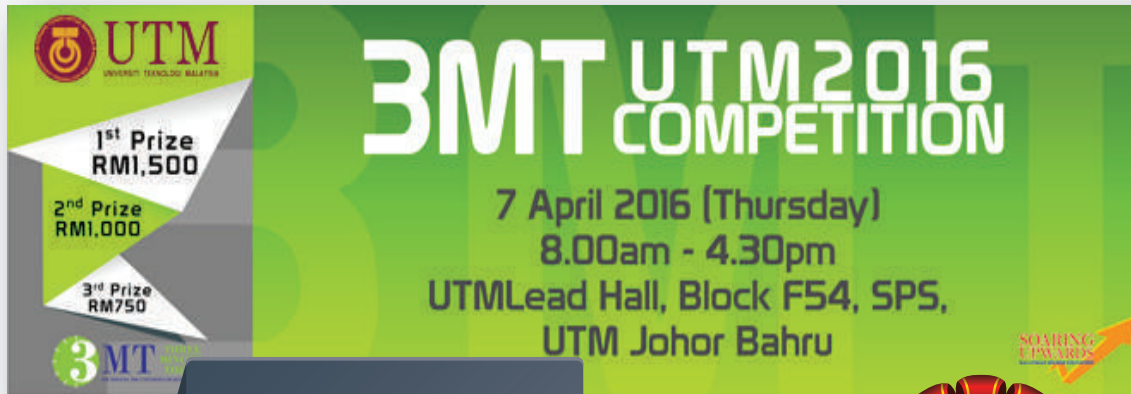

2016



PEMENANG MALAYSIA 3MT
(kategori Sosial Sains & Kejuruteraan)



Mardiana Idris (FP)
mewakili UTM di Asia Pacific 3MT di Queensland University, Australia

2016



BARISAN PEMENANG 3MT UTM

Nor Hasrul Akhmal Bin Ngadiman (FKM)



PEMENANG ASIAN 3MT at KMUTT, Thailand

AKTIVITI PELAJAR

PGSS UTM WEBSITE

<http://sps.utm.my/pgss>

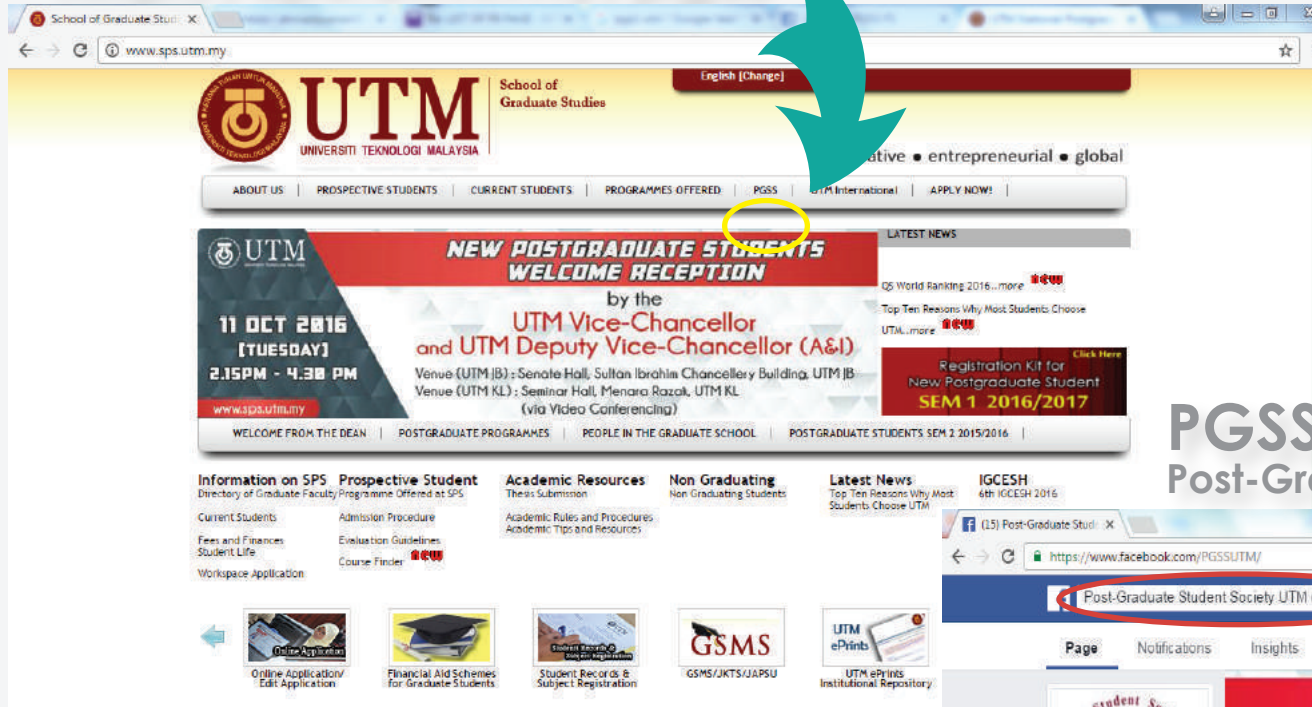

PGSS UTM FACEBOOK

Post-Graduate Student Society UTM (PGSS UTM)



KEMUDAHAN PELAJAR



**Makmal
Komputer**



**Bilik Sumber
(Penyimpanan
Tesis)**



**Ruang Kerja
Pelajar**
i) UTM Johor Bahru
ii) UTM Kuala Lumpur

RUANG KERJA PELAJAR PASCASISWAZAH (P23, C09, G07 & G08)

Percuma
(Hanya bayar RM100 sebagai
deposit dan akan dipulangkan
apabila kunci dikembalikan)

Kemudahan penapis air,
dan internet wifi

Suasana yang tenang dan
persekitaran yang sesuai
untuk pelajar PG



SEKOLAH PENGAJIAN SISWAZAH